L'ASSOCIAZIONE ITALIA-ISRAELE DI MILANO IN COLLABORAZIONE
CON L'ASSOCIAZIONE ITALIANA JERUSALEM FOUNDATION
E MACHSHAVÀ TOVÀ **PRESENTANO**

מחשבה טובה
Machshava Tova

ASSOCIAZIONE ITALIANA JERUSALEM FOUNDATION
הקרן לירושלים
مؤسسة صندوق القدس
THE JERUSALEM FOUNDATION

ASSOCIAZIONE ITALIA-ISRAELE DI MILANO

Mercoledì 29 Maggio 2024 - h. 20:00 (h. 21:00 Israele)

VOCI DA ISRAELE

LA SOCIETÀ ISRAELIANA ATTRAVERSO LE CANZONI USCITE DOPO IL 7 OTTOBRE

ATTRAVERSO CANZONI MOLTO DIVERSE TRA LORO ESPLORIAMO UN ISRAELE IN GUERRA E IL TRAUMA DEL 7/10.

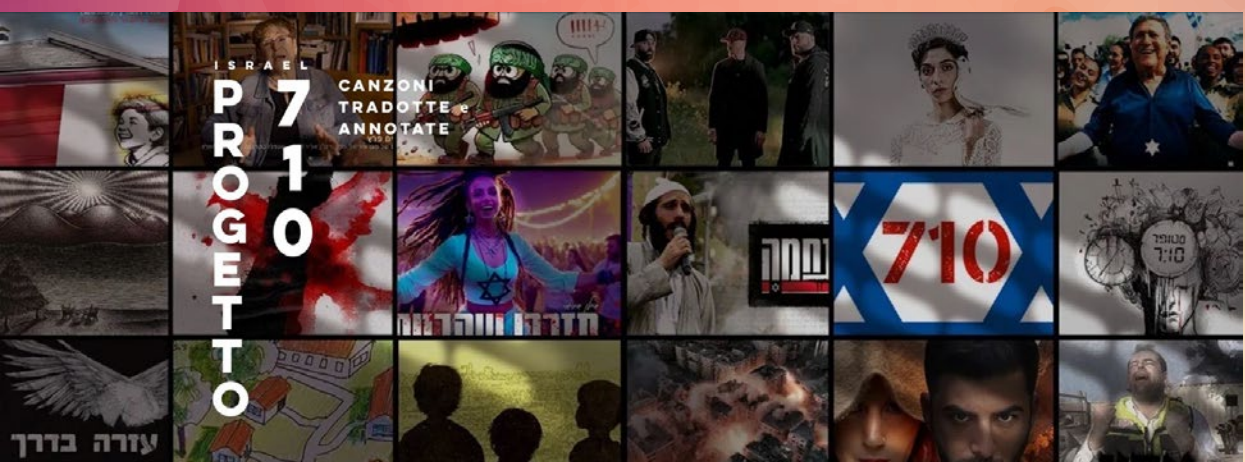

JONATHAN SIERRA attivista in ambito sociale e politico
CI INTRODUCE AL PROGETTO 710

Come si riflettono queste esperienze nei brani prodotti e ascoltati da laici, religiosi, progressisti, utraortodossi, o appartenenti ad altri settori?
Di cosa cantano? E in che modo?

PARTECIPA
Ronny Someck, *Poeta*

MODERA
Sara Ferrari, *Università degli Studi di Milano*

DIRETTA ZOOM: https://bit.ly/3LxEe1I **MEETING ID:** 876 2689 8447 **PASSCODE:** 676098

CON IL PATROCINIO
ISRAELE Ambasciata d'Israele in Italia
Comunità Ebraica di Milano
GRUPPO DI STUDI EBRAICI
il Nuovo Convegno circolo ebraico milanese di cultura
Lech Lecha
UCEI