

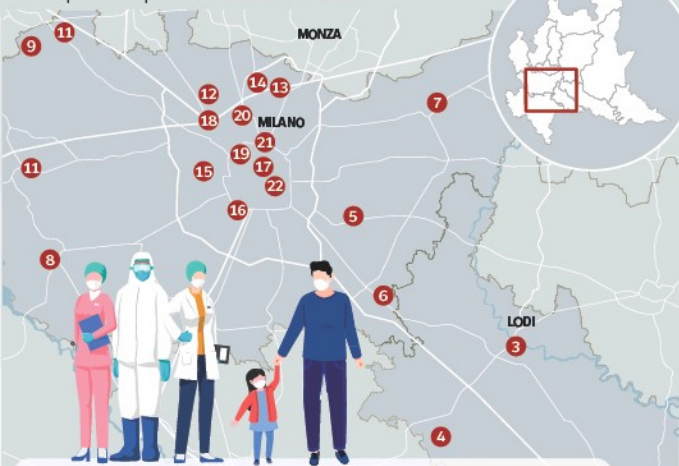

IVARCHI BABY

Punti per il tampone di studenti e bambini



PROCEDURA

 Se il bambino che frequenta la scuola - durante le lezioni oppure a casa - presenta uno o più sintomi (tra cui mal di gola, febbre sopra i 37,5 grad):

 I genitori contattano il pediatra o medico di base  Se il dottore sospetta caso Covid il bambino viene inviato in uno dei punti tampone veloci

TAMPONE

I genitori consegnano un'autocertificazione per confermare di avere contattato il medico e che il figlio ha avuto sintomi nelle 24h precedenti  Il tampone viene eseguito senza prenotazione e processato in giornata

ESITO

-  L'esito viene comunicato sul Fascicolo sanitario elettronico
- Se è **positivo** il caso è preso in carico da ATS
- Se è **negativo** il medico curante rilascia un certificato per il rientro a scuola

 Drive through

- 1 CASALPUSTERLENGO**
Ospedale Rossi
- 2 CODOGNO**
Ambulatorio viale Marconi 1
- 3 LODI**
Ambulatorio largo Donatori di sangue 1
- 4 SANT'ANGELO**
Ospedale Delmati
- 5 PESCHIERA BORROMEO**
Via Matteotti 25
- 6 VIZZOLO PREDABISSI**
Ospedale
- 7 GORGONZOLA**
PreSTT via Bellini 5
- 8 ABBATEGRASSO**
Ospedale Cantù
- 9 LEGNANO**
Pronto soccorso
Via Canazza 1
- 10 MAGENTA**
Ex Pronto soccorso
- 12 BOLLATE**
Ospedale
- 13 CINISELLO BALSAMO**
Via Gorki 50
- 14 CUSANO MILANINO**
Ambulatorio via Ginestra 1
- MILANO**
- 15 Ospedale San Carlo**
- 16 Ospedale San Paolo**
- 17 Via Palermo 6**
- 18 Ospedale Sacco Ambulatorio 62**
- 19 Ospedale Buzzi**
- 20 Ambulatorio via Ippocrate 45**
- 21 Ambulatorio viale Zara 81**
- 22 Ambulatorio via Pace 9 (5 postazioni)**