



LUNARIO 5776
2015 / 2016



* **INTERMEDIAZIONI IMMOBILIARI**
(Tel Aviv e dintorni,
Gerusalemme)

* **GESTIONE PROPRIETÀ
IMMOBILIARI (Tutta Israele)**
(Reperimento inquilini, incasso affitti,
manutenzione ordinaria, resoconti)

* **PROGETTAZIONE -
RISTRUTTURAZIONI**
ARCHITETTO MADRELINGUA ITALIANO

Vito Anav - Tel. (00972) 2 56 30 281
Fax (00972) 2 56 62 417
Cell. (00972) 50 52 19 757
vitoanav@netmedia.net.il

Benny & Fadlun
MAZALTOVBAND
MUSICAL FESTIVAL SHOW

*Direttore Artistico
Benny Fadlun*

*Contact Mobile 335 61187141
Office Rome 06 86896674
Italy*

WWW.MAZALTOVBAND.COM



Servizio catering Take Away

Via Soderini 27
20146 Milano

Cell. (39) 335 8192095

Tel. (39) 02 4233426

email: pasticceria.tuvtaam@gmail.com

Investimenti Immobiliari
DEL MARE

INTERMEDIAZIONI INVESTIMENTI GESTIONE

Via San Vito n. 26 - Milano - Tel. 02 84176103
investimentidelmare.com

società immobiliare associata a F.I.M.A.A. Italia



**offrendogli
la possibilità
di entrare**

**FA
FELICE
UN
BIMBO!**

in un nido della WIZO

**LA WIZO AIUTA
dal bambino all'anziano
e soprattutto,
chi è in difficoltà.**

**RICORDATEVI
dei progetti umanitari della WIZO
nei vostri lasciti
o nel vostro testamento.**

La WIZO è Legalmente Autorizzata.

Per informazioni: Adei Wizo
tel. **02.29.00.43.81**

email: adeiwizo@adeiwizo.org
Sito internet: www.adeiwizo.org



GECI
GEMOLOGICAL EDUCATION
CERTIFICATION INSTITUTE

Your passion, our ethics, your success

Etica, trasparenza e professionalità ti aspettano all'Istituto Gemmologico GECI

Percorsi didattici moderni che rispondono alle esigenze del mercato del lavoro. Corso diamante, corso gemme di colore e design del gioiello sono solo alcuni esempi delle proposte formative rivolte sia ai futuri protagonisti del settore della gioielleria in Italia e nel mondo che alle aziende.

Laboratorio all'avanguardia nell'identificazione e nella classificazione di diamanti, gemme di colore, perle e gioielli. Servizi professionali e rapidi anche in 4/8 ore lavorative; valutazioni di gioielli privati ed eredità.

Costante ricerca scientifica svolta al servizio del Laboratorio e dell'Education, per migliorare continuamente la qualità dei servizi offerti.

**Venite a trovarci per conoscere i vantaggi
riservati alla Comunità Ebraica**

www.geci-web.com





*Sostieni
il Keren Kayemeth
Sostieni
la tua Terra!*



*Ecco cosa puoi fare per aiutare il KKL
nella ricerca per la lotta alla desertificazione, per lo
sviluppo di nuove tecnologie agricole, nuovi pasti di lavoro,
nuove prospettive, nuove risorse.*

*Puoi ricordare i momenti più importanti della vita
iscrivendo una persona che ami ai Libri d'Onore
e donare un albero o una piantagione nelle occasioni speciali
come nascite, matrimoni, compleanni
oppure per ricordare una persona cara
...ma anche mettendo qualche monetina nel Bossolo Azzurro!*



*Chiedi informazioni a KKL Italia Onlus - T. 02418816
www.kklitalia.it - kklmilano@kkl.it - Iban IT05Y033590160010000122860
C/CP 8383055 - 5.x.mille: c.f. 97611940582*

KOSHER LEMEHADRIN



HOTEL OLYMPIC KOSHER HOLIDAYS

SIRMIONE sul Lago di Garda

APERTO TUTTO L'ANNO

Hotel, Ristorante, Pizzeria, Caffetteria, Take Away e Alimentari

A solo un'ora e mezza di auto da Milano e da Venezia

Luogo ideale per fare escursioni nei più bei resort in Italia,
pranzi e gite domenicali

Ampio salone per festeggiare Bar-Mitzvâ-Bat-Mitzvâ
Matrimoni Feste e liete occasioni

Per maggiori informazioni e prenotazioni

visita il nostro sito www.hotelokh.com

o contattaci via mail all'indirizzo info@kosherholidays.net

Via Lugana Marina, 2 Sirmione

tel. 030-9904794 / +972-9-7454535

www.kosherholidays.net
www.hotelokh.com



Molti appartenenti
alla Comunità
hanno già scelto
Ente Mutuo



**Assistenza sanitaria dedicata agli Imprenditori
e Professionisti iscritti alle Associazioni
aderenti a Confcommercio Milano, Lodi, Monza e Brianza**

Ente Mutuo grazie alle sue caratteristiche e alla varietà dell'offerta è la soluzione ottimale per chi desidera accedere ad un'Assistenza Sanitaria altamente qualificata.



www.entemutuo.com - marketing@entemutuomilano.it
Corso Venezia, 49 - 20121 Milano - telefono: 02.7750.950



Ente Mutuo. Piacere di stare bene. Insieme a chi ami.

A cura della Redazione del
Bollettino della Comunità Ebraica di Milano
Direttore: Fiona Diwan

Progetto grafico e Art Direction:
Daniela Haggiag - dh@danielahaggiag.com

Contenuti a cura della redazione del Bollettino
e dell'Ufficio Rabbinico di Milano e Roma
Gli orari sono stati redatti
dall'Ufficio Rabbinico di Milano

Comunità ebraica di Milano

www.mosaico-cem.it
20146 - via Sally Mayer 2
tel. 02 4831001 - fax 02 48304660
info.sede@com-ebraicamilano.it

Ufficio Rabbinico

20122 - via della Guastalla 19
tel. 02 54124043 - 02 5512 029/101
fax 02 55192699
desk@rabbinato-milano.it

In copertina: la lettera ebraica T - ZAIN

Pronuncia: Z morbida. Esempio: ZMAN (tempo). Rappresenta spirito, sostentamento, lotta.

Il valore numerico di ZAIN è sette. La lettera denota i valori spirituali alla base della Creazione: Dio creò l'universo in sei giorni, e il settimo si riposò. Lo Shabbat rimane l'eterno ricordo che l'universo non potrà durare se non sarà continuamente permeato dagli aspetti spirituali rappresentati dal numero 7 che è in sé il simbolo dell'essenza di Dio (Maharal). Nel sistema decimale, sistema di conteggio della Torah, il numero 1 e il 7 sono, tra le prime 10 cifre, gli unici che godono di queste proprietà: sono numeri primi e, contemporaneamente, non sono un fattore primo per nessun altro numero tra 1 e 10 (Harav Ezriel Munk).

Rabbi Shimon Bar Yochai dice: Lo Shabbat andò da Dio lamentandosi: "ogni giorno della settimana ha il suo partner (il 1° col 2°, il 3° col 4°, il 5° con il 6°), mentre io sono solo". Allora Dio disse: "Israele è il tuo partner". Quindi, quando Dio pronunciò il 4° Comandamento sul monte Sinai "Ricorda il giorno dello Shabbat per santificarlo" (Esodo 20:8), implicò con ciò il dovere di Israele di portare spiritualità nell'esistenza terrena. (Bereshit Rabbà 11:9). Sette sono i giorni festivi nei quali il lavoro è proibito: il primo e l'ultimo giorno di Pesach e di Sukkot; Shavuot, Rosh haShana e Yom Kippur. Ognuno dei primi 6 è chiamato Shabaton (giorno del riposo). Yom Kippur è chiamato Shabat Shabaton (giorno di riposo completo) (il Gaon di Vilna, Divrei Eliyahu). Sette sono anche i giorni di Pesach, 7 quelli di Sukkot, 7 settimane passano da Pesach a Shavuot (Omer), 7 anni dura il ciclo della Shmita (anno sabbatico della terra), e 7 per 7 anni portano al giubileo. Il nome ZAN significa alimento, mentre ZAIN significa arma. E non è casuale: la forma della lettera ZAIN ricorda un pugnale: l'uomo ottiene il suo alimento attraverso una metaforica lotta quotidiana. Rabbi Hirsh nota che anche Lechem (pane) è parente di Milchamà (guerra).

Tratto da "L'alfabeto ebraico" di Gabriele Levy

Comunità Ebraica di Milano	pag. 11
Scuole	pag. 12
Luoghi di culto: batè Knesiot - Sinagoghe	pag. 12
Luoghi di studi ebraici	pag. 14
Milano e Italia Ebraica: Istituzioni, Circoli Culturali e Giovanili	pag. 14
Servizi Culturali	pag. 20
Pubblicazioni	pag. 21
Librerie	pag. 21
Kasher: Carne, Negozi e distributori, Ristoranti e Catering	pag. 22
Servizi Moalim	pag. 23
Mikvè	pag. 23
Assistenza Mortuaria	pag. 24
Cimiteri	pag. 24
Commemorazione dei defunti	pag. 25

Indicazioni generali dell'anno 5776	pag. 26
Tabella delle Ore Astronomiche	pag. 28
Agenda 5776 e orari delle altre Comunità	pag. 32

Internet Ebraica	pag. 96
------------------	---------

Nozioni ebraiche	pag. 99
Preghiere di Israele	pag. 103
Feste ebraiche - Chagim	pag. 107

Comunità Ebraiche Italiane	
Ancona	pag. 115
Bologna	pag. 115
Casale Monferrato	pag. 115
Ferrara	pag. 116
Firenze	pag. 116
Genova	pag. 117
Livorno	pag. 118
Mantova	pag. 118
Merano	pag. 119
Modena e Reggio Emilia	pag. 119
Napoli	pag. 119
Padova	pag. 120
Parma	pag. 120
Pisa	pag. 120
Roma	pag. 121
Torino	pag. 124
Trieste	pag. 125
Venezia	pag. 126
Vercelli	pag. 127
Verona	pag. 127

COMUNITÀ EBRAICA DI MILANO - 20100

Circoscrizione: Como, Pavia, Sondrio, Varese
via Sally Mayer 2, 20146, fax 02 48304660

Segretario Generale: Alfonso Sassun, alfonso.sassun@com-ebraicamilano.it

Segreteria Generale tel. 02 483110223, Keren Goldberg, segreteria.generale@com-ebraicamilano.it
Amministrazione tel. 02 483110238, massimo.perseu@com-ebraicamilano.it
Eventi tel. 02 483110267, daniela.diveroli@com-ebraicamilano.it
Relazioni col Pubblico tel. 02 483110235, zizi.ozlevi@com-ebraicamilano.it
tel. 02 483110256, maria.grande@com-ebraicamilano.it

Rabbinato e Bet Din - via della Guastalla 19, tel. 02 54124043, 02 5512029, 02 5512101, fax 02 55192699

Rabbino Capo: rav Alfonso Arbib, alfonso.arbib@rabbinato-milano.it

Mira Maknouz, mira.maknouz@rabbinato-milano.it

Dayan: rav Gad Eldad

Collaboratori del Rabbino Capo: Daniele Cohenca, Joseph Sive Salvadori

Assistente del Rabbino Capo: rav David Sciunnach

Rabbino Capo Emerito: rav Prof. Giuseppe Laras

CONSIGLIO

Presidenti: Raffaele Besso e Milo Hasbani

Vice Presidente: Antonella Musatti

Assessori: Joyce Bigio - Bilancio e Finanze; Sara Modena - Culto; Davide Romano - Cultura e delega all'Expo; Claudia Terracina - Personale e Organizzazione; Davide Hazan - Scuola; Ilan Boni - Giovani; Antonella Musatti - RSA e Welfare

Consiglieri e deleghe: Raffaele Besso - vice assessore al Bilancio e Finanze; Gadi Gadi Schönheit - vice assessore alla Cultura e delega a Jewish and the City; Margherita Sacerdoti - vice assessore ai Giovani; Vanessa Alazraki - vice assessore RSA e Welfare; Alberto Levi - vice assessore al Culto e delega al Social Innovation; David Nassimiha - vice assessore alle Scuole; Daniele Misrachi - delega alla Comunicazione Interna; Rami Galante; Daniele Schwarz.

Bollettino della Comunità Ebraica di Milano, Newsletter e www.mosaico-cem.it

Direzione e redazione: Fiona Diwan, Ester Moscati, Ilaria Myr

via Sally Mayer 2, tel. 02 483110225, fax 02 48304660, bollettino@tin.it; c.c.p. 31051204

Concessionario per la pubblicità sui Media comunitari ebraici e per gli allegati:

Dolfi Diwald, cell. 336 711289, 393 8369159, 333 1848084, pubblicita.bollettino@gmail.com

Servizio Sociale, consulenza e welfare, via Sally Mayer 2, tel. 02 483110 229-261-249, fax 02 483110270
 "Claims Conference": ramesh.khordian@com-ebraicamilano.it - elena.gemelli@com-ebraicamilano.it
 Responsabile: Dalia Fano, dalia.fano@com-ebraicamilano.it

Efes2 - Ufficio Giovani della Comunità - efesdue@gmail.com
 Coordinato dall'Assessorato ai Giovani

Ufficio Protezione Civile Comunità Ebraica di Milano - tel. 02 483110248, gate1@com-ebraicamilano.it

Progetto Keshet - approfondire la cultura e la socializzazione in ambito ebraico. Diretto da rav Roberto Della Rocca e coordinato da Paola Hazan Boccia, cell. 339 4836414 - paola.hazanboccia@gmail.com (Riservato agli iscritti CEM)

• SERVIZI PER GLI ANZIANI

Residenza Anziani e Centro Diurno Integrato Arzaga

via Arzaga 1, tel. 02 91981, infoarzaga@com-ebraicamilano.it

Direttore Gestionale: Dalia Fano, dalia.fano@com-ebraicamilano.it

Direttore Sanitario: Dott. Antonio Rizzo

Centro Diurno Anziani Arzaga

via Arzaga 1, tel. 02 91981

Referente: Lucia Zecca, info.centrodiurno@com-ebraicamilano.it

• JOB - Agenzia del Lavoro della Comunità Ebraica di Milano

Proposte e offerte di lavoro aggiornate su www.mosaico-cem.it

Miriam Levi, tel. 02 483110249, job@com-ebraicamilano.it

• SCUOLE DELLA COMUNITÀ EBRAICA

Sede: Casa di Studi ebraici David Schaumann

via Sally Mayer 4/6, tel. 02 48311001, fax 02 48302932

- Nido Guido Moshè e Fernanda Jarach

Coordinatrice Didattica: Claudia Bagnarelli. Coordinatrice operativa: Maria Luisa Pagani.

Referente operativa: Antonella Jarach, antonella.jarach@gmail.com

tel. 02 483110236, irit.mazar@com-ebraicamilano.it - asilo.nido@com-ebraicamilano.it

- **Scuola dell'Infanzia paritaria** "Sally Mayer" e **Scuola Primaria paritaria** "A. Da Fano"

Coordinatrice Didattica: Claudia Bagnarelli - tel. 02 483110236, irit.mazar@com-ebraicamilano.it

- **Scuola Secondaria di I grado paritaria** "Mario Falco"

Preside: Esterina Dana, tel. 02 483110241, enrica.anticoli@com-ebraicamilano.it

- **Secondaria di II grado paritaria** "Comandante Federico Jarach"

Liceo Scientifico - opzione scienze applicate; Liceo Linguistico; Istituto tecnico - settore economico

Amministrazione, finanza e marketing - relazioni internazionali.

Preside: Esterina Dana, marusca.rizzi@com-ebraicamilano.it

• LUOGHI DI CULTO: BATÈ KNESIOT - SINAGOGHE

- Tempio Centrale

Hekhàl David uMordechai e Schola Carlo e Gianna Schapira in Centro Nessim Pontremoli

via Guastalla 19 - rito italiano, funzionano tutto l'anno

- **Oratorio sefardita-orientale** via Guastalla 19, tel. 02 5512301 - rav Joshua Haddad

funziona i sabati, nelle solennità e tutte le mattine

- **Bet HaKeneset Yoseph veEliahu** via Eupili 8 - rav Elia Richetti; rito italiano

- **Oratorio della Residenza Arzaga** - via Arzaga 1

- **Beit Chabad** - via Soderini 3, tel. 02 42446112/3, chabadmilano@gmail.com

rav Shaikevitz, cell. 338 2694887, rav Sendi Wilschanski, cell. 320 6339082

- **Bet haLevi** - via Soderini 21, tel. 02 45480191

rav Belinow, cell. 340 7539213, vonage +1 718 5357858, belinowmilano@yahoo.com

Rito orientale, minian tutti giorni per shacharit, minchà e arvit

- **Bet haTalmud** - via Soderini 35 - rav Tzemach Mizrachi, cell. 348 0178695

- **Tempio HaMakom Hotel Marriott** - via Washington 66; rav Levi Hazan, hamakom@oglitalia.it

- **Oratorio del Centro Esther, Enzo e Chaim Modena** - www.iltenca.it

via Carlo Tenca 10, rav Mendi Kaplan, cell. 340 1066715, tel. 02 29414170, info@iltenca.it

rito sefardita-orientale, Talmud Torà

- **Oratorio Angelo Mordechai Donati** - via Sally Mayer 4/6 - rav Moshè Lazar; rito sefardita

rav Alfonso Arbib; rito italiano, sabato mattina

- **Oratorio dei Giovani Jacob Safra** - via Sally Mayer 4/6; rito sefardita, funziona tutto l'anno

- **Oratorio sefardita-persiano Noam** - via Montecuccoli 27

tel. 02 4151660, fax 02 47951857, noam.milano@live.it

rav Jacov Simantov; Rabbino Emerito: rav Eliahu Karmeli. Segretaria: Mary Gowhary

Funziona tutti i giorni, Minian il sabato mattina

- **Oratorio sefardita Josef Tehillot - Niv Aharon** - via dei Gracchi 25, tel. 02 48193979

Funziona tutto l'anno. Referente: Dino Fubini, dino.fubini@gmail.com

- **Oratorio sefardita Beit Mènachem** via Cola di Rienzo 38 - rav Igal Hazan

rito sefardita, funziona tutto l'anno

Parnassim: Elio Galante, cell. 335 8105917; Silvano Bassus, cell. 349 5553869

- **Oratorio Ohel Jaakov** - via Cellini 2, tel. 02 29531213 - rav Avraham Hazan

rito ashkenazita, funziona tutto l'anno

- **Oratorio Beth Shlomò, She'erit Haplità** - corso Lodi 8c

rav Shmuel Rodal, cell. 338 6730413, info@bethshlomo.it

Rito Ashkenaz Sefard o Arizal; funziona Shabbat mattina e nelle Festività

- **Sinagoga, Centro Culturale e biblioteca Naàr Israel** - piazza Castello 5

Facebook: Chabad House Naàr Israel - YouTube: Naàr Israel Castello Milano

Funzioni religiose: Shabbat h 10; solennità e festività: sera h 19, mattina h 10

Presidente: rav Shalom Elmaleh, cell. 335 6303145, rav.shalom.elmaleh@gmail.com

Direttore attività: rav Michael Elmaleh, cell. 328 9631820, mashiach@gmail.com

Relazioni: Simy Elmaleh, cell. 335 7795493, naarisrael10@gmail.com

• LUOGHI DI STUDI EBRAICI

- **Bet Hamidrash, Collegio Rabbinico e Talmud Torà**

20122 via della Guastalla 19, tel. 02 5512029, 02 5512101, fax 02 55192699

Lezioni in via della Guastalla 19 e via Sally Mayer 4/6

su You Tube di Torà "Rabbinato Centrale di Milano"

- **Yeshivà Chabad, Yeshivà Heichal Menachem**

via Soderini 3, tel. 02 42446112/3, chabadmilano@gmail.com

Rosh Yeshivà: rav Shaikvezit, cell. 338 2694887, rav Sendi Wielschanski

- **Centro Studi Beth Shlomò, She'erit Haplità**

corso Lodi 8 - rav Shmuel Rodal, cell. 338 6730413, info@bethshlomo.it

- **Centro di Torà per lo studio di ebraico, Talmud, Torà, Mishnà di rav Rodal**

Informazioni e iscrizioni: cell. 335 276425, info@bethshlomo.it

- **Centro Josef Tehillot - Niv Aharon** - via dei Gracchi 25, tel. 02 48193979

- **Oratorio Kolel Bet haTalmud** - via Soderini 35 - rav Tzemach Mizrachi, cell. 348 0178695

- **Centro Culturale e biblioteca Naàr Israel** - piazza Castello 5

rav Michael Elmaleh, cell. 328 9631820, mashiach@gmail.com

- **Bet haLevi** - via Soderini 21, tel. 02 45480191 - rav Belinow, cell. 340 7539213

Attività per giovani su www.goccedinettare.it

Scuole del Merkos l'Inyonei Chinuch - www.scuoladelmerkos.it

Asilo Nido "Abraham Aba Rosen"; Scuola dell'Infanzia Paritaria "Ezra Cohen"; Scuola Primaria Paritaria

"Hillel & Mathilde Nahmad"; Scuola Secondaria di I grado Paritaria, Liceo Joe Nahmad.

Talmud Torà ogni domenica, Campeggi per ragazzi e ragazze, Seminari di studi

via Forze Armate 61, tel. 02 48750008, fax 02 40090924, c.f. 97003990153, comunicazione@merkos.it

Preside: Rivka Hazan

Fondazione Josef Tehillot

Asilo Nido e Scuole Paritarie (Materna, Primaria e Secondaria di Primo Grado);

Scuola Secondaria di Secondo Grado privata

via dei Gracchi 5, tel. 02 48195048, fax 02 48195024, segreteria@josef-tehillot.com

Direzione: Davide Cohenca

• MILANO E ITALIA EBRAICA: ISTITUZIONI, CIRCOLI CULTURALI E GIOVANILI

- **ADEI-WIZO sezione di Milano** - www.adeiwizo.org

via delle Tuberose 14, tel. 02 6598102, milano@adeiwizo.org

Presidente: Susanna Sciaky.

Vicepresidente: Manuela Hafez Alcalay. Tesoriera: Jasmin Nessim

- **ADEI WIZO Associazione Donne Ebreë d'Italia** - www.adeiwizo.org - www.wizo.org

Federazione italiana della WIZO

Associazione di promozione sociale iscritta al registro provinciale delle APS al nr.502

Sede centrale: 20146 Milano, via delle Tuberose 14, tel. 02 29004381, adeiwizo@adeiwizo.org

Presidente Nazionale: Ester Silvana Israel (MI), presidenza@adeiwizo.org

Tesoriera Nazionale: Stefania Zevi (MI)

VicePresidenti Nazionali: Viviana Levi (RM), Lea Voghera Fubini (TO)

- **AGENZIA EBRAICA - SOCHNUT ITALIA** - www.jafi.org

00186, corso Vittorio Emanuele II 173, tel. 06 68805290

Orari di apertura: lunedì e mercoledì: 9.00-14.00, martedì e giovedì: 15.00-20.00

Presidente: Claudia De Benedetti

- **AHI - Associazione Lemaan Hayal Israele Milano**

Presidente: Daniel Katri, tel. 02 76021352, fax 02 784593, daniel@jolka.net

- **A.M.A.T.A. onlus** - Amici del Museo d'Arte di Tel Aviv - www.amatamuseum.it

20136, viale Bligny 25, tel. 02 58319928, fax 02 58319926, a.m.a.t.a@email.it

Presidente: Dott.ssa Anna Sikos. VicePresidente: Jean Blanchaert

- **AMICI DELL'UNIVERSITÀ DI GERUSALEMME**

Presidente: Anna Maria Finoli, via Bigli 6, tel. 02 76023369, fax 02 76008596, aug.it@tiscalinet.it

- **AMICI ITALIANI DEL MUSEO DI GERUSALEMME**

Presidente: dott. Davide Blei. Vice Presidente: Manuela Shapira

Sede sociale: Galleria Unione 1 - 20123 Milano

tel. 02 36586185, fax 02 92876897, info@aimig.it - presidenza@aimig.it

- **AMBASCIATA D'ISRAELE IN ITALIA** - <http://embassies.gov.it/rome>

00197, via M. Mercati 14, tel. 06 36198500, fax 06 36198555, pa-assistant@roma.mfa.gov.it

Ambasciatore Naor Gilon, Ambasciatore d'Israele in Italia

Ambasciatore Dan Haezrachy, Vice Capo Missione

Ufficio Consolare - Roma, cons4@roma.mfa.gov.it

Ufficio per le Relazioni Commerciali e Investimenti - Milano

tel. 02 76015545, fax 02 76014145, milano@israeltrade.gov.il

Consigliere per gli Affari Commerciali: Natalie Gutman Chen

Ufficio Nazionale Israeliano del Turismo - www.goisrael.it

20131, via Monteverdi 11, tel. 02 804905, fax 02 804404, general@israele-turismo.it

Direttore: Avital Kotzer Adari.

Marketing Manager: Pietro de Arena

Press&PR Director: Mariagrazia Falcone

- **AMICI DI ALYN**

Ospedale ortopedico e centro riabilitativo per bambini handicappati fisici a Gerusalemme

30126 Lido di Venezia, via Jacopo Nani 29/A, tel. 041 5266249

Presidente: Aldo Izzo, aldo.izzo@hotmail.it

- **Associazione Culturale AMICI DI ISRAELE (ADI)** - www.amicidisraele.org

Associazione Culturale. 20135 Milano, corso Lodi 8, info@amicidisraele.org

Presidente: Eyal Mizrahi, cell. 328 4584284, eyal-m@amicidisraele.org

- **Associazione AMICI DEL MAGHEN DAVID ADOM ONLUS** - www.amdaitalia.org

Sede legale: via Balicco 63 - 23900 Lecco (LC), info@amdaitalia.org

Presidente: Sami Sisa

- **Associazione di Cultura Ebraica HANS JONAS** - www.hansjonas.it

tel. 06 86398969, cell. 339 1045435, info@hansjonas.it

Presidente: Tobia Zevi

- **Associazione FIGLI DELLA SHOAH** - www.figlidellashoah.org

tel. e fax 02 4152149, son.shoah@gmail.com, info@figlidellashoah.org

via Sally Mayer 4/6 (sede operativa non aperta al pubblico). Presidente: Liliana Segre

- Associazione INSEGNANTI EBREI - Histadruth haMorim

c/o via Sally Mayer 4/6, tel. 02 48311001 - Olga Saltiel, cell. 335 7817012

- Associazione ITALIA ISRAELE di Milano

Galleria del Corso 4, tel. 02 76016354, italiaisraele.mi@libero.it

Presidente: Piero Ostellino

- AME (Associazione Medica Ebraica)

c/o Rosanna Supino, via Don Gnocchi 3, http://moked.it/ame/ - ameitalia.2@gmail.com

Presidente: Giorgio Mortara

- AME - Sezione di Milano

Residenza Arzaga - via Arzaga 1, ameitalia.2@gmail.com

Presidente: David Fargion

- BENÉ AKIVA MILANO

via Perosi 1, cell. 346 2531222, sbamilano@gmail.com

Shaliach: Shaked e Roni Sasson

- AME - BENÉ BERITH

Milano 20145, via Eupili 8, bbmailing@gmail.com

Presidente: Paolo Foà

Roma 00186, piazza San Bartolomeo all'Isola 24, beneberithroma@gmail.com

Presidente: Sandro Di Castro, cell. 335 6498467, sandrodiacastro@libero.it

Livorno 57121, via Provinciale Pisana 444, Bené Berith "Isidoro Kahn"

www.beneberithlivorno.blogspot.com

Presidente: Gadi Polacco, beneberithlivorno@gmail.com

- B'nai B'rith International

Membro del Board of Governor: Paolo E. Foà, cell. 335 5703574, paphoa@gmail.com

Senior Vice President: Daniel Citone, cell. 348 9039569, daniel.citone@gmail.com

- B'nai B'rith Europe Vice President: Daniel Citone, cell. 348 9039569, daniel.citone@gmail.com

- Casa Famiglia e Centro Ebraico Italiano "G. E. V. PITIGLIANI" - www.pitigliani.it

00153 Roma, via Arco de' Tolomei 1, tel. e fax 06 5800539, 06 5897756, info@pitigliani.it

Presidente: Avv. Ugo Limentani. Direttrice: Dott.ssa Ambra Tedeschi, ambratedeschi@pitigliani.it

- ISRAEL-ITALY CHAMBER OF COMMERCE & INDUSTRY - www.italia-israel.com

tel. +972 3 5164292, fax +972 3 5164306, office@italia-israel.com

Facebook: italiaIsraelCommerce - Twitter @israelitaly

Presidente: Ronni Benatoff. Segretario Generale: Clelia Di Consiglio

Int. trade analyst: Lory Bubil; Int. trade analyst: Zoya Levin

- CDEC Onlus - Fondazione Centro di Documentazione Ebraica Contemporanea

via Eupili 8, tel. 02 316338, 02 316092, fax 02 33602728, cdec@cdec.it - www.cdec.it

Orari: lun.-gio. ore 9.30-14.00; ven. 9.30-13.00

Presidente: Giorgio Sacerdoti. Direttore: Michele Sarfatti

- CHABAD LUBAVITCH ITALIA - MERKOS L'INYONEI CHINUCH

via Carlo Poerio 35, tel. 02 29414170, tel. 02 5515183, info@chabad.it

Responsabile rav G. M. Garelk

- Circolo Culturale e Commissione GIOVANI NOAM

via Montecuccoli 27, tel. 02 4151660, fax 02 47951857, noam.milano@live.it

Presidente: David Nassimiha. Responsabile Commissione Giovani: Eli Bassal

- Comitato AMICI ITALIANI DEL VILLAGGIO ISRAEL GOLDSTEIN (AHN)

E CENTRO CULTURALE LUIGI EINAUDI - Gerusalemme

c/o Appello Unificato KH, corso VerCELLI 9, tel. 02 48021691

Presidente Onorario per l'Italia: Esther Ghitis

Presidente esecutivo (Milano): Andrea Jarach, andrea@jarach.net

Miriam Piperno, 00186 Roma, piazza Cinque Scole 37

Liliana Weinberg, 34133 Trieste, via Coroneo 10, tel. 040361674

- CORO COL HAKOLOT

via Sally Mayer 2/A, cell. 320 9570015, www.corocolhakolot.it - colhakolot.coro@gmail.com

- FEDERAZIONE DELLE ASSOCIAZIONI ITALIA-ISRAELE - www.federazioneitaliaisraele.it

12100 Cuneo, via Bersezio 49, nazionale@federazioneitaliaisraele.it

Presidente: Carlo Benigni, cell. 335 5720294, carlo.benigni@tin.it

Vicepresidente: Avv. Maurizio Camillo Borra, tel. 0444 291284, cell. 348 7107736, mb@bbcstudiolegale.it

Consiglieri: Marcello Hassan (Tesoriere, Roma), Alessandro Bertoldi (Bolzano), Dario Peirone (Torino)

- VOLONTARIATO "FEDERICA SHARON BIAZZI" Onlus - www.federicasharonbiazzi.com

via Arzaga 1, tel. 02 48197027, federicasharonbiazzi@fastwebnet.it

Per donare il 5x1000 cod. fisc. 97313340156

Presidente: Rosanna Bauer Biazzi. Vicepresidente: Joice Anter Hasbani

- FSI - Federazione Sionistica Italiana

Galleria del Corso 4, tel. 02 76016354, fedsion@libero.it

Presidente: Giuseppe Franchetti. Segreteria Generale: Marcella Del Vecchio

- FSI - Corsi di ebraico Ulpan - www.scuoladilinguaebraica.it - tel. 02 76016354, fedsion@libero.it

Presidente: Giuseppe Franchetti, Segreteria Generale: Marcella Del Vecchio

- FONDAZIONE MAIMONIDE

via Dezza 48, tel. 02 48593560, fax 02 48593557, larasgiuseppe@gmail.com

Presidente Comitato Scientifico: rav Prof. Giuseppe Laras

Coordinatore: Vittorio Robiati Bendaud, robiatibendaud@gmail.com

- FONDAZIONE PER LA SCUOLA DELLA COMUNITÀ EBRAICA DI MILANO

www.fondazione scuolaebraica.it - per donare il 5x1000 cod. fisc. 97256070158

via Sally Mayer 4/6, tel. 02 483110216, info@fondazione scuolaebraica.it

Presidente: Marco Grego. Presidente Onorario: Cobi Benatoff

Responsabile Coordinamento: Dalia Hason, cell. 345 3523572

- GARIWO ONLUS, il Giardino dei Giusti di Milano

Montestella (piazza Santa Maria Nascente - ang. via Isernia, MM Q8), tel. 02 36707648, info@gariwo.net

Il Comitato per la Foresta dei Giusti-Gariwo onlus vuole ricordare coloro che si sono opposti ai genocidi in ogni parte della terra e che ancora oggi si oppongono ai crimini contro l'umanità ovunque siano perpetrati.

- GSM - Gruppo Sionistico Milanese

Galleria del Corso 4, tel. 02 76016354, fedsion@libero.it

Presidente: Paola Voghera

- HASHOMER HATZAIR MILANO - ww.hashomerhatzairmilano.com

Responsabile/Shaliach: Yahal Internari, cell. 335 6600280, milan@hashomerhatzair-eu.com

- IL NUOVO CONVEGNO, circolo ebraico milanese di cultura

c/o Segreteria Generale della Comunità ebraica di Milano, tel. 02 483110223 - Presidente: Paola Sereni

- ISRAELE.NET - NES NOTIZIE E STAMPA - www.israele.net

Presidente: Maria Modena, tel. 02 76023369, israel@israele.net

- **KESHET** - Vita e Cultura Ebraica - Yeshivà Laica - www.keshet.it

20122 Galleria del Corso 4, tel. 02 76016354, keshet@libero.it

Presidente: Giuseppe Franchetti, Direttore: Giuseppe Caldarola, Direttore: Daniela Manini

- **KH - KEREN HAYESOD - www.kh-ua.org.il - www.conisraele.it**

Milano 20144, corso Vercelli 9 c/o Appello Unificato per Israele

tel. 02 48021-691/027, fax 02 48193376, kerenmilano@kerenhayesod.com

Roma 00186, corso Vittorio Emanuele II 173 - Appello Unificato per Israele

tel. 06 6868564, 06 68805365, fax 06 6875833, roma@keren-hayesod.it

Presidente Nazionale: Andrea Jarach. Tesoriere: Steven Sassoon

Presidente Roma: Enrico Campagnano. Presidente Women's Division: Francesca Modiano Hasbani

- **KKL ITALIA Onlus** - Keren Kayemeth Leisrael - www.kklitalia.it

20146 Milano, via Soderini 47, tel. 02 418816, fax 02 418905, kklmilano@kkl.it

00197 Roma, via P.A. Micheli 53, tel. 06 8075653, fax 06 8078960, kklroma@kkl.it

Direttore Generale Shariel Gun. Presidente nazionale: Raffaele Sassun

Presidente Milano: Silvio Tedeschi Samaia

Vicepresidenti Milano: Donia Ellis Schumann e Franco Modigliani

Procuratore lasciti e legati: Riccardo Levi, lasciti@kkl.it

Sviluppo relazioni e progetti: Maurizio Hazan, maurizio.kkl@gmail.com

- **LA SINISTRA PER ISRAELE** www.sinistraperisraele.it

Coordinatore milanese: Giorgio Albertini, cell. 333 4325723 - sinistraperisraele@yahoogroups.com

Presidente: Furio Colombo. Segretario Generale: Emanuele Fiano

- **MACCABI ITALIA**

tel. 06 45439373, fax 06 43254093, cell. 393 9606984 - cell. 335 6110072

Facebook: maccabiitalia - Twitter: @Maccabiitalia

Presidente: Vittorio Pavoncello, Skype: vpavoncello, maccabiitalia@fastwebnet.it

- **MACCABI MILANO Associazione Sportiva**

Presidente: Mario Esciua, cell. 338 4983944, maccabimilano@yahoo.it

Vicepresidente: Alfonso Nahum. Consiglieri: Caroline Halfon, Gabriele Gol, Mary Gol, Mario Ajò, Isaac Myr

- **MASA ISRAEL** - Programmi in Israele per giovani ebrei fra i 18 e i 30 anni

masaitalia@masaisrael.org - www.masaitalia.org

Gilad Peled, cell. 349 2516993, Valeria Milano, cell. 340 2534692

- **OGL - Organizzazione Giovanile Lubavitch - Chabad**

Eventi per giovani, Shabbaton, seminari di studio, campeggi estivi Gan Israel e Pardes Channa

Direttore: rav Levi Y. Hazan, cell. 346 2221272, ravlevi@hotmail.it, info@oglitalia.it

WOW - Women of the World

Associazione femminile di eventi per un pubblico femminile e Bat Mitzvah Club

Responsabile: Mashi Hazan, cell. 348 1390806 - wow@oglitalia.it, mashihasan@gmail.com

- **O.S.E. ITALIA** - Organizzazione Sanitaria Ebraica - Assistenza all'Infanzia Onlus

00153 Roma, viale Trastevere 60, tel. 06 5816486, fax 06 98262277, info@ose-italia.org

Asilo Nido, via Bartolomeo Cristofari 37 - 00146 Roma

Asilo Nido "Angelo, Marco e Fabiana Anav", viale Trastevere 60 - 00153 Roma

Presidente: Dott. Giorgio Sestieri

- **PROGETTO DREYFUS** - www.progettoDreyfus.com - info@progettoDreyfus.com

Presidente: Alex Zarfati. Responsabili: Roberta Vital (Milano), Gianluca Pontecorvo (Roma)

- **SHORASHIM** - Centro di educazione ebraica per bambini - www.shorashim.it, info@shorashim.it

Responsabile: Susanna Ravenna, cell. 349 5526412, tel. 02 5468850

- **TRIBUNALE RABBINICO CENTRO-NORD ITALIA (BETH DIN)**

20144 Milano, via Dezza 48, tel. 02 48593560, fax 02 48593557

Presidente: rav Prof. Giuseppe Laras, larasgiuseppe@gmail.com

- **UCEI - Unione delle Comunità Ebraiche Italiane** - www.ucei.it - **www.moked.it**

(Membro dell'EJC - European Jewish Congress) 00153 Roma, Lungotevere R. Sanzio 9

tel. 06 45542200, fax 06 5899569, info@ucei.it - segreteria@ucei.it

Segretario: Gloria Arbib, segretario.generale@ucei.it

Presidente: Renzo Gattegna

Vicepresidenti: Giulio Disegni, Roberto Jarach

Consiglio: Marco Ascoli Marchetti, Dario Bedarida, Daniele Bedarida, Arturo Bemporad, Cobi J. Benatoff,

Rossella Bottini Treves, Corrado Calimani, Anselmo Calò, Eileen Cartoon, Sabrina Coen, Roberto Coen,

Claudia De Benedetti, Ariel Dello Strologo, Ugo Di Nola, Fabiana Di Porto, Noemi Di Segni, Jacqueline

Fellus, Ronen Fellus, Giorgio Yehuda Giavarini, Nissan Hadjibay, Milo Hasbani, Roberto Israel, Victor

Magiar, David Menasci, Sara Modena, Giorgio Mortara, Silvia Mosseri, Emilio Nacamulli, Simona Nacamulli,

Guido Osimo, Eva Ruth Palmieri, Daniela Pavoncello, Liliana Picciotto, Davide Romanin Jacur, Elisabetta

Rossi Innerhofer, Giorgio Sacerdoti, Mauro Tabor, Sandro Temin, Raffaele Turiel, Licia Vitali, Luca Zevi

Consulta Rabbinnica Italiana: rav Alfonso Arbib (MI), rav Adolfo Locci (PD), rav Alberto Moshè Somekh (TO)

Fanno parte dell'UCEI:

Ufficio Stampa del Presidente: Adam Smulevich, ufficiostampa@ucei.it

DIRE - Relazioni esterne e Sorgente di Vita

Direttore: Emanuele Ascarelli, dire@ucei.it

Coordinatore Giorno della Memoria: Sira Fatucci, giornodellamemoria@ucei.it

Coordinatore Giornata Europea della Cultura Ebraica: Sira Fatucci, giornatadellacultura@ucei.it

Coordinatore Sorgente di Vita: Piera Di Segni, sorgentedivita@ucei.it

DEC - Cultura, Formazione e Didattica

Direttore: rav Roberto Della Rocca, direttore.dec@ucei.it

Coordinatore: Alan Naccache, dec@ucei.it

Coordinatore attività: Ilana Bahbout

Coordinatore attività Ebrei lontani e Meridione: Gad Piperno

UGN - Ufficio Giovani Nazionale, www.ugn.it - info@ugn.it

Coordinatore attività under 18: Genny Di Consiglio

DESK - Editoria e Comunicazione

Direttore: Guido Vitale, desk@ucei.it

Centro Bibliografico UCEI

00153 Roma, Lungotevere R. Sanzio 5, tel. 06 45542294, fax 06 5899569, centrobibliografico@ucei.it

Bibliotecaria: Gisèle Lévy

Collegio Rabbinnico Italiano (CRI) e Diploma Universitario Triennale in Cultura Ebraica (CDL)

00153 Roma, Lungotevere R. Sanzio 14, tel. 06 45542250, tel. 06 5809196, fax 06 5899569, cri@ucei.it

Direttore: rav Riccardo Di Segni

Coordinatore CRI: rav Gianfranco Di Segni. Coordinatore CDL: Prof.ssa Myriam Silvera

Il Collegio Rabbinico è articolato in questi settori:

. Scuola Rabbinica (corso superiore)

. Scuola Rabbinica (corso medio - Maskil e Bagrut)

Rassegna mensile di Israel

Direttore: rav Gianfranco Di Segni, rassegnamensile@ucei.it

Assemblea Rabbinica d'Italia (ARI)

Presidente: rav Giuseppe Momigliano, giuseppe.momigliano@gmail.com

Presidente onorario emerito: rav Prof. Giuseppe Laras, larasgiuseppe@gmail.com

Vicepresidente: rav Alberto Funaro (Roma)

Fondazione Beni Culturali Italiani onlus - www.beniculturaliebraici.it

00153 Roma, Lungotevere R. Sanzio 9, tel. 06 45542280; fondazione@ucei.it

Consiglio di amministrazione: Dario Disegni - Presidente, Renzo Funaro e Annie Sacerdoti - Vicepresidenti, Alberto Boralevi, Roberto Cerniani, Andreina Draghi, Gadi Luzzatto Voghera, Andrea Morpurgo, Luca Zevi
Segretaria: Diletta Cesana

- **UGEI** - Unione Giovani Ebrei d'Italia - **www.ugei.it**

00153 Roma, Lungotevere Sanzio 9, info@ugei.it

Presidente: Talia Bidussa (Milano) - cell. 334 3227346, talia.bidussa@gmail.com

Vicepresidente: Sara Astrologo (Roma)

Responsabile Milano: Sonia Hason. Responsabile Roma: Valeria Milano

Tesoriere: Federico Disegni

- **YUVAL ITALIA, Centro di studi sulla musica ebraica**

c/o CDEC, via Eupili 8, cdec@cdec.it

Presidente: rav Prof. Giuseppe Laras, larasgiuseppe@gmail.com

• SERVIZI CULTURALI

Black Sheep srls - www.blacksheepsrls.com

Applicazioni Apple e Android, applicazioni e siti web, facebook, design, eventi e P.R
tel. 02 36682086, info@blacksheepsrls.com

dh - Art, Design & Comunicazione - www.danielahaggiag.com

Grafica per inviti e birkonim. Company profile, comunicazione aziendale e advertising, editoria
Individua la strategia - pianifica l'azione - crea il messaggio - scegli i media - controlla i risultati
Daniela Haggiag, cell. 393 4866394, dh@danielahaggiag.com

GAG. Web & Digital Marketing Agency - mail@gag.it

Piazza Baiamonti 3, 20154 Milano - tel. 02 87211381, tel. e fax 02 29062784

via Benzioni 26, 00154 Roma - tel. 06 94356150

via Armando Diaz 12, 50055 Lastra a Signa, Firenze

Ghevurà Training Center. Centro di Krav Maga: Israeli Defence System - www.ghevura.it

20146 via Tuberose 14

Istruttore: Daniel Zelnick, cell. 393 5101115, info@ghevura.it

Labna.it - Sito di ricette, ebraiche e no - www.labna.it

Benedetta Jasmine Guetta e Manuel Kanah, info@labna.it

Laboratorio Teatrale Se stessi.. in scena?

Condotta da Sabra Del Mare, attrice professionista con Master in Drammaterapia e Teatro Sociale
cell. 347 5328415, sabradelmare@libero.it

Krav Maga Israeli Tactics - www.kravmagaisraelitactics.it

20144 via Giovanni Cantoni 7

Istruttore: Gabrielle Fellus, cell. 335 8166991

RetiUnificate - Comunicazione online e offline - www.retiunificate.com

Debora Castelnuovo, cell. 347 5608891, debora@retiunificate.com

Zama Nafshi

Teatro ebraico di Miriam Camerini, cell. 339 7428399, miriam.soloetpensoso@gmail.com

• PUBBLICAZIONI

Bollettino della Comunità Ebraica di Milano, Newsletter e www.mosaico-cem.it

via Sally Mayer 2, tel. 02 483110225, bollettino@tin.it

HaShavua - newsletter del Rabbinate, desk@rabbinate-milano.it

Keshet - Vita e Cultura Ebraica - periodico

Galleria del Corso 4, tel. 02 76016354, www.keshet.it - keshet@libero.it

Kolòt-voci. Identità ebraica in una newsletter - www.kolot.it

Israele.net - NES Notizie e Stampa

Presidente: Maria Modena, tel. 02 76023369 - israele@israele.net

Rivista Italia pubblicata in ebraico e italiano dall'Università di Gerusalemme

Distribuito presso Amici dell'Università di Gerusalemme

Mamash Edizioni Ebraiche - Editoria ebraica in italiano

via Redaelli 11, tel. 02 49538114, fax 02 700566894, info@mamash.it

Morashà - Editoria Ebraica - www.morasha.it

20146 Milano, via Tolstoj 106, tel. 02 48700314, fax 02 36507132

Presidente: David Piazza, redazione@morasha.it

Virtual Yeshivà - www.virtualyeshiva.it - 500 lezioni e conferenze di Torà audio e video

rav Shlomo Bechor, cell. 348 2254294, shlomo@mamash.it

Moise Levy Editore - libri.levy.it

Almanacco ebraico e punto di studio, raccolta conferenze della Comunità ebraica di Milano

cell. 338 4455315, moise@libri.levy.it

Shevivim, Scintille di Pensiero Ebraico, periodico di Na'ar Israel, piazza Castello 5

a cura di Adina Cohen e Simy Elmaleh, cell. 335 7795493, shevivim@gmail.com

• LIBRERIE

Davar - Judaica & Books

www.davar.it

viale San Gimignano 10, tel. 02 48300051, info@davar.it

Libreria Claudiana

www.librerieclaudiana.it

via Francesco Sforza 12/A, tel. 02 76021518, libreria.milano@claudiana.it

• CARNE KASHER

Carne Kasher Halak Bet Yossef - in vendita presso la Comunità, via Sally Mayer 4/6

Orari: domenica 9.00-12.30, martedì 8.30-13.30, giovedì 8.30-13.00 e 14.30-17.00

Spazio vendita: tel. 02 483110259

Info: Keren Goldberg, tel. 02 483110223, segreteria.generale@com-ebraicamilano.it

Mister Meat - via Montecuccoli 21, tel. 02 4159835, fax 02 41270307, info@mistermeat.it

• NEGOZI E DISTRIBUTORI PRODOTTI KASHER

Bluma s.r.l - (vino) via Verrazzano 29, tel. 02 27200205, fax 02 27200208, easyfood@easyconcept.it

Ce.Di.Ka - Centro Diffusione Prodotti Kasher, via Toscana 53/55 Buccinasco 20090

tel. 02 55188248 - fax 02 55190098, cedika@gmail.com

Dolcevita - Panificio & Pasticceria

via Soderini 55, tel. 02 4125166, gad.elmaleh@gmail.com

Kosher Paradise - viale San Gimignano 13, tel. 02 4122855, fax 02 48303517

www.kosherparadise.it - info@kosherparadise.it

Eretz - via Soderini 27, tel. 02 4236891, www.eretz.it

Kosher King - via Marcona 1, tel. 02 5511219, kosher_king@hotmail.it

Supergal - via Enrico Fermi 39/41 - 20083 Gaggiano, tel. 02 90842100

• RISTORANTI KASHER

- sotto la supervisione del Rabbinato Centrale di Milano

Denzel - basari - Servizio catering delivery e take away - www.denzel.it

via Washington 9, tel. 02 48519326, cell. 327 7381017, ristorantedenzel@yahoo.it

Carmel by Lolita srl - pizzeria ristorante halavi - www.carmelkosher.it

viale San Gimignano 10, tel. 02 416368, marie@carmelkosher.it

Dolcevita - Panificio pasticceria parve, chalavi - via Soderini 55, cell. 335 1932583

Re Salomone - ristorante basari - www.resalomone.eu

via Sardegna 45, tel. 02 4694643, cell. 338 8530356, info@resalomone.eu

MyKafè - www.mykafe.it, via Soderini 44, tel. 02 38232748, mymail@mykafe.it

Tuv Taam - basari, parve - via Soderini 27, tel. 02 4233426, pasticceria.tuvtaam@gmail.com

Pasti a richiesta: **Residenza Arzaga** (prenotazione telefonica)

via Arzaga 1 ang. via d'Alviano, tel. 02 91981

• PASTI KASHER

- sotto la supervisione del Rabbinato Centrale di Milano

Bikur Cholim (pasti per malati e bisognosi)

Casa di Riposo e Guastalla, tel. 02 5512029 - tel. 02 91981

- sotto la supervisione di rav Avraham Hazan

Cucina Sociale Kosher Beteavon - via Forze Armate 61, cell. 338 1836210, comunicazione@beteavon.org

Servizio a domicilio di consegna pasti sociali - www.beteavon.org

• CATERING KASHER

- sotto la supervisione del Rabbinato Centrale di Milano

Carmel by Lolita srl - halavi, tel. 02 416368, www.carmelkosher.it - marie@carmelkosher.it

Côte à Côte - basari / halavi unexpected banqueting

cell. 335 6953961 - tel. 800 713628 - fax 02 45499436 - www.coteacote.it, info@coteacote.it

Chimento Antonino - panetteria e pasticceria industriale, servizi catering

Afshin Kaboli, cell. 339 8246521 - via fratelli Rosselli 60/62, Trezzano sul Naviglio

Pimento - catering & banqueting basari, parve e halavi

Afshin Kaboli, cell. 338 9361988, pimento@email.it

Snubar srl di Paula Halwani - Etnocatering - take away basari, halavi, parve - cell. 338 8018081

Laboratorio via Massarenti 22, tel. 02 97381369, fax 02 97381370, snubar.srl@gmail.com

Rustichelli Banqueting - www.rustichellikosher.com

tel. 02 90843488, fax 02 90844332, info@rustichellikosher.com

Tuv Taam - basari - tel. 02 4233426, pasticceria.tuvtaam@gmail.com

- sotto la supervisione di rav Elia Richetti

Beteavon - Michela, cell. 380 7988844, michela@beteavon.it - www.beteavon.it

• SERVIZI MOALIM

- rav Shmuel Hezkia - 20146 via Soderini 36, cell. 328 7340028, samhez@gmail.com

- rav Tzemach Mizrachi - cell. 348 0178695

- Nouri Mouhaddeb - via Washington 21, tel. 02 48194819, uff. 02 809061

- Mordechai Yaghoubi - via San Gimignano 10, tel. 02 41273212, cell. 335 6776701

- Daniel Cassuto - per informazioni tel. 02 54124043

- Pinehas Nissani - per informazioni tel. 02 4121326

• MIKVÉ

- via Guastalla 19, tel. 02 5512101

- Mikvé Me Shalom via Sally Mayer 4/6, cell. 342 3661334

- via Quarnero 15, tel. 02 48517001

- via Poerio 35, tel. 02 2049082; Kelly Zippel, tel. 02 29514114, sera

• ASSISTENZA MORTUARIA

Chevrà Kadishà
via Guastalla 19, tel. 02 5512029

• CIMITERI

Monumentale e Maggiore-Musocco (reparti ebraici).

Nel cimitero ebraico si entra a capo coperto.

I cimiteri ebraici aprono nei giorni feriali dalle 8.30 alle 18.00; il venerdì e le viglie delle feste solenni dalle 8.30 alle 15.00.

Restano chiusi il Sabato e nelle Festività ebraiche.

Rimangono chiusi nei Sabati e nei seguenti giorni:

- **Rosh haShanà** 14 e 15 settembre 2015
- **Yom Kippur** 23 settembre 2015
- **Sukkòt** 28 e 29 settembre 2015
- **Shemini 'Atzéret e Simchà Torà** 5 e 6 ottobre 2015
- **Pèsach** 23 e 24, 29 e 30 aprile 2016
- **Shavu'òt** 12 e 13 giugno 2016

Non ci si reca al cimitero se non per funerali:

- **Sukkòt** dal 28 settembre al 6 ottobre 2015
- **Pèsach** dal 23 al 30 aprile 2016

Si suole non recarsi al cimitero se non per funerali o anniversari:

- **Chanukkà** dal 7 al 14 dicembre 2015
- **Purim** 24 marzo 2016
- **Yom ha'Atzmaùt** 12 maggio 2016

COMMEMORAZIONE DEI DEFUNTI

A cura della Comunità, nei seguenti giorni:

- Domenica 13 settembre 2015 (**vigilia di Rosh haShanà**), ore 9.45 al Cimitero Maggiore di Musocco al vecchio Campo VIII, ore 10.30 all'attuale Reparto Ebraico
- Martedì 22 settembre 2015 (**vigilia di Kippùr**), ore 10.30 al Cimitero Monumentale
- Martedì 22 dicembre 2015 (**diggiuno del 10 di Tevèt**), ore 15.45 al Bét haKkenéset Centrale, commemorazione dei deportati (dopo Minchà)
- Mercoledì 4 maggio 2016 (**vigilia di Yom haShoà**), ore 16.25 al Bét haKkenéset Centrale, commemorazione dei deportati, seguita da Minchà e 'Arvit
- Mercoledì 11 maggio 2016 (**Yom haZikkaròn**), ore 18.45 al Bét haKkenéset Centrale, commemorazione dei caduti per lo Stato di Israele (dopo Minchà)

Comunità Ebraica di Milano Servizio Funerario

In caso di decesso, telefonare all'Ufficio Rabbिनico

tel. 02 5512029 - 02 5512101

dal lunedì al giovedì dalle 7.30 alle 19.00;

venerdì e domenica dalle 7.30 alle 12.30.

Al di fuori di questo orario, anche di sabato e festivi,

le chiamate saranno inoltrate

a un numero telefonico automatico dedicato

che darà le opportune indicazioni.

Il costo complessivo del servizio,

invariato rispetto all'anno precedente,

è di 2.590,00 euro.

La tariffa è valida solo per decessi avvenuti
nel Comune di Milano con sepoltura a Milano.

*Il costo dei funerali diretti all'estero
ed eventuali ulteriori prestazioni
vanno concordati con l'impresa prescelta.*

L'anno ebraico 5776 è un anno embolismico (shanà meubèret), ovvero consta di 13 mesi.

I suoi giorni sono 385 (shanà shelemà): i mesi di Cheshvàn e Kislev constano cioè entrambi di 30 giorni.

Nel 207° ciclo solare di 28 anni: anno 8°. Nel 304° ciclo lunare di 19 anni: anno 19°.

Nel ciclo settennale: anno 8°. Dalla distruzione del secondo Santuario: anno 1947° o 1949° (si annunciano: 1946 o 1948 anni). Dalla nascita dello Stato di Israele: anno 69° (si annunciano: 68 anni). Dalla riunificazione di Gerusalemme: anno 50°.

SOLENNITÀ DEL 5776

• Rosh haShanà	14 e 15 settembre 2015
• Kippùr	23 settembre 2015
• Sukkòt	28 e 29 settembre 2015 - festa solenne; dal 30 settembre al 3 ottobre 2015 - mezza festa
• Hoshanà Rabbà	4 ottobre 2015
• Shemini 'Atzèret	5 ottobre 2015
• Simchàt Torà	6 ottobre 2015
• Pèsach	23 e 24 aprile 2016 - festa solenne; dal 25 al 28 aprile 2016 - mezza festa; 29 e 30 aprile 2016 - festa solenne
• Shavu'òt	12 e 13 giugno 2016

RICORRENZE MINORI

• Chanukkà	dal 7 al 14 dicembre 2015
• Rosh haShanà La'ilanòt	25 gennaio 2016
• Purim	24 marzo 2016
• Yom haShoà	5 maggio 2016
• Yom haZikkaròn (anticipato)	11 maggio 2016
• Yom ha'Atzmaùt (anticipato)	12 maggio 2016
• Pèsach Sheni	22 maggio 2016
• Lag ba'Òmer	26 maggio 2016
• Yom Yerushalàim	5 giugno 2016

DIGIUNI (Kippùr si trova tra le solennità)

• Ghedalià	16 settembre 2015
• 10 Tevèt	22 dicembre 2015
• Estèr	23 marzo 2016
• Primogeniti	22 aprile 2016
• 17 Tamùz	24 luglio 2016
• 9 Av (posticipato)	13 agosto 2016

SOLENNITÀ DEL 5777 • 2016/2017

• Rosh haShanà	3 e 4 ottobre 2016
• Kippùr	12 ottobre 2016
• Sukkòt	17 e 18 ottobre 2016 - festa solenne; dal 19 al 22 ottobre 2016 - mezza festa
• Hoshanà Rabbà	23 ottobre 2016
• Shemini 'Atzèret	24 ottobre 2016
• Simchàt Torà	25 ottobre 2016
• Pèsach	11 e 12 aprile 2017 - festa solenne; dal 13 al 16 aprile 2017 - mezza festa; 17 e 18 aprile 2017 - festa solenne
• Shavu'òt	31 maggio e 1 giugno 2017

RICORRENZE MINORI

• Chanukkà	dal 25 dicembre al 1 gennaio 2017
• Rosh haShanà La'ilanòt	11 gennaio 2017
• Purim	12 marzo 2017
• Yom haShoà	24 aprile 2017
• Yom haZikkaròn	1 maggio 2017
• Yom ha'Atzmaùt	2 maggio 2017
• Pèsach Sheni	10 maggio 2017
• Lag ba'Òmer	14 maggio 2017
• Yom Yerushalàim	24 maggio 2017

DIGIUNI (Kippùr si trova tra le solennità)

• Ghedalià	5 ottobre 2016
• 10 Tevèt	8 gennaio 2017
• Estèr	9 marzo 2017
• Primogeniti	10 aprile 2017
• 17 Tamùz (posticipato)	11 luglio 2017
• 9 Av (posticipato)	1 agosto 2017

RASHÈ CHODASHÌM (CAPI MESE)

• Tishrì (Rosh haShanà)	14 e 15 settembre 2015
• Cheshvàn	14 ottobre 2015
• Kislev	12 e 13 novembre 2015
• Tevèt	12 e 13 dicembre 2015
• Shevèt	11 gennaio 2016
• Adàr Rishon	9 e 10 febbraio 2016
• Adàr Sheni	10 e 11 marzo 2016
• Nissàn	9 aprile 2016
• Iyàr	8 e 9 maggio 2016
• Sívàn	7 giugno 2016
• Tamùz	6 e 7 luglio 2016
• Avl	5 agosto 2016
• Eìlùl	3 e 4 settembre 2016

SELICHÒT

Le Selichòt mattutine nell'anno 5776 si recitano alle ore 6.15 (prima della Tefilà di Shachrit) da lunedì 7 a domenica 13 settembre 2015, e da venerdì 16 a giovedì 22 settembre 2016; le Selichòt mattutine non si recitano di Sabato.

MAGGIORITÀ RELIGIOSA

- **RAGAZZI - BENÈ MITZVÀ.** Per il corso di preparazione, è necessario contattare almeno un anno prima del Bår Mitzvà (compimento del tredicesimo anno di età secondo il calendario ebraico) gli uffici del Rabbinate Centrale (tel. 02 5512029 - 02 5512101).

Il corso si articola in due parti: una collettiva, che si svolge la domenica alle 10.00 in via Guastalla 19 che riguarda i fondamenti dell'Ebraismo, ed una individuale, per imparare a leggere la Parashà.

- **RAGAZZE - BENÒT MITZVÀ.** Per il corso di preparazione è necessario contattare almeno un anno prima del Båt Mitzvà (compimento del dodicesimo anno di età secondo il calendario ebraico) gli uffici del Rabbinate Centrale (tel. 02 5512029 - 02 5512101).

Il corso è collettivo e si svolge la domenica alle 10.00 in via Guastalla 19.

La cerimonia è collettiva ed avrà luogo nel Bèt haKkenésèt Centrale in via della Guastalla 19, domenica 19 giugno 2016 alle ore 11.00.

TALMÙD TORÀ

La Comunità offre un "Talmùd Torà" per bambini e ragazzi dai 6 ai 15 anni la domenica dalle 10.00 alle 12.00, in via Sally Mayer 4/6 e in via Guastalla 19.

I presenti orari sono stati compilati **senza** tener conto dell'ora legale.

LEGENDA:

'Ammùd Hasshàchar* (AHS): l'ora prima della quale non è considerato sorto il giorno

Tallèt-Tefillin (TT): l'ora dalla quale si può cominciare ad indossare il Tallèt e i Tefillin

Hanètèz Hachammà (HH): l'ora in cui il sole compare sopra la linea dell'orizzonte e pertanto la migliore per recitare la 'Amidà del mattino

Termine Shemà* (TS):** l'ora entro la quale è obbligatorio leggere lo Shemà del mattino

Termine 'Amidà (TA):** l'ora entro la quale è obbligatorio recitare la 'Amidà del mattino

Minchà Ghedolà (MG):** l'ora a partire dalla quale si può recitare la Tefillà di Minchà

Pelàg Hamminchà* (PHM):** l'ora a partire dalla quale è consentito recitare la Tefillà di 'Arvit se c'è Minjàn

Tramonto (T): l'ora entro la quale bisogna recitare la Tefillà di Minchà

Uscita delle stelle** (US):** l'ora a partire dalla quale si può leggere lo Shemà della sera, o recitare la Tefillà di 'Arvit se non c'è Minjàn

* secondo il parere del Rambàm (calcolato secondo il parere del Ghe.R.À.)

** secondo il parere del Ghe.R.À.

*** secondo il parere del Maghèn Avrahàm

**** calcolata sulla base di tre stelle medie

		AHS	TT	HH	TS	TA	MG	PHM	T	US		
1	MAR.	5.43	5.53	7.02	9.48	10.44	13.03	17.23	18.09	18.45		
4	MAR.	5.36	5.46	6.56	9.45	10.42	13.03	17.26	18.14	18.49		
7	MAR.	5.31	5.41	6.52	9.43	10.40	13.03	17.29	18.18	18.53		
10	MAR.	5.24	5.34	6.46	9.40	10.38	13.02	17.31	18.22	18.56		
13	MAR.	5.17	5.27	6.40	9.36	10.35	13.02	17.35	18.26	19.01		
16	MAR.	5.10	5.20	6.34	9.33	10.32	13.01	17.37	18.30	19.04		
19	MAR.	5.03	5.13	6.28	9.29	10.30	13.01	17.40	18.34	19.08		
22	MAR.	4.56	5.06	6.22	9.26	10.27	13.00	17.43	18.38	19.13		
25	MAR.	4.50	5.00	6.17	9.23	10.25	13.00	17.45	18.41	19.16		
28	MAR.	4.43	4.53	6.11	9.19	10.22	12.59	17.48	18.45	19.20		
31	MAR.	4.37	4.47	6.06	9.16	10.20	12.59	17.52	18.49	19.25		
3	APR.	4.30	4.40	6.00	9.13	10.17	12.58	17.55	18.53	19.29		
6	APR.	4.23	4.33	5.54	9.09	10.15	12.58	17.58	18.57	19.33		
9	APR.	4.17	4.27	5.49	9.07	10.13	12.58	18.00	19.01	19.36		
12	APR.	4.09	4.19	5.43	9.03	10.10	12.57	18.04	19.05	19.41		
15	APR.	4.03	4.13	5.38	9.00	10.08	12.57	18.07	19.09	19.46		
18	APR.	3.56	4.06	5.32	8.57	10.05	12.56	18.10	19.12	19.50		
21	APR.	3.50	4.00	5.27	8.54	10.03	12.56	18.14	19.16	19.55		
24	APR.	3.44	3.54	5.22	8.51	10.01	12.56	18.17	19.20	19.59		
27	APR.	3.38	3.48	5.16	8.48	9.59	12.55	18.21	19.24	20.05		
30	APR.	3.32	3.42	5.12	8.45	9.57	12.55	18.23	19.27	20.07		
3	MAG.	3.27	3.38	5.08	8.43	9.55	12.55	18.26	19.31	20.11		
6	MAG.	3.22	3.32	5.04	8.41	9.54	12.55	18.30	19.35	20.16		
9	MAG.	3.17	3.27	5.00	8.39	9.53	12.56	18.32	19.39	20.19		
12	MAG.	3.12	3.22	4.56	8.37	9.51	12.56	18.36	19.42	20.24		
15	MAG.	3.08	3.18	4.52	8.35	9.50	12.56	18.39	19.46	20.28		
18	MAG.	3.04	3.14	4.49	8.34	9.49	12.57	18.42	19.50	20.32		
21	MAG.	3.00	3.10	4.46	8.32	9.48	12.57	18.46	19.53	20.36		
24	MAG.	2.57	3.07	4.44	8.32	9.48	12.58	18.48	19.56	20.39		
27	MAG.	2.54	3.04	4.41	8.30	9.47	12.58	18.52	19.59	20.44		
30	MAG.	2.51	3.01	4.39	8.29	9.46	12.58	18.54	20.02	20.47		
2	GIU.	2.48	2.58	4.37	8.29	9.46	12.59	18.57	20.05	20.50		
5	GIU.	2.47	2.57	4.36	8.28	9.46	13.00	18.59	20.08	20.53		
8	GIU.	2.45	2.55	4.34	8.28	9.46	13.01	19.01	20.10	20.55		
11	GIU.	2.44	2.54	4.34	8.28	9.46	13.02	19.03	20.12	20.57		
14	GIU.	2.43	2.53	4.33	8.28	9.46	13.02	19.04	20.13	20.59		
17	GIU.	2.43	2.53	4.33	8.28	9.46	13.02	19.06	20.14	21.01		
20	GIU.	2.44	2.54	4.34	8.29	9.47	13.03	19.07	20.15	21.02		
23	GIU.	2.44	2.54	4.34	8.29	9.48	13.04	19.07	20.16	21.01		
3	FEB.	6.32	6.42	7.42	10.09	10.58	13.01	16.56	17.32	18.09		
6	FEB.	6.27	6.37	7.38	10.07	10.57	13.01	17.00	17.36	18.14		
9	FEB.	6.21	6.32	7.34	10.04	10.55	13.01	17.02	17.41	18.17		
12	FEB.	6.17	6.27	7.30	10.03	10.55	13.02	17.05	17.45	18.21		
15	FEB.	6.11	6.21	7.25	10.01	10.53	13.03	17.10	17.50	18.27		
18	FEB.	6.06	6.16	7.21	9.59	10.52	13.03	17.12	17.54	18.30		
21	FEB.	6.00	6.10	7.16	9.56	10.50	13.03	17.15	17.58	18.34		
24	FEB.	5.54	6.04	7.11	9.53	10.48	13.03	17.18	18.02	18.38		
27	FEB.	5.48	5.58	7.06	9.51	10.46	13.03	17.21	18.07	18.42		

	AHS	TT	HH	TS	TA	MG	PHM	T	US
26 GIU.	2.46	2.56	4.36	8.31	9.49	13.05	19.07	20.16	21.01
29 GIU.	2.47	2.57	4.37	8.31	9.50	13.05	19.07	20.16	21.01
1 LUG.	2.48	2.58	4.38	8.32	9.50	13.06	19.07	20.16	21.01
4 LUG.	2.51	3.01	4.40	8.33	9.51	13.06	19.06	20.15	21.00
7 LUG.	2.52	3.02	4.41	8.34	9.52	13.06	19.05	20.14	20.59
10 LUG.	2.55	3.05	4.44	8.36	9.53	13.06	19.04	20.12	20.57
13 LUG.	2.58	3.08	4.46	8.37	9.54	13.06	19.03	20.11	20.56
16 LUG.	3.01	3.11	4.49	8.38	9.55	13.06	19.01	20.08	20.53
19 LUG.	3.05	3.15	4.52	8.40	9.56	13.07	18.59	20.06	20.50
22 LUG.	3.10	3.20	4.56	8.42	9.58	13.07	18.56	20.03	20.46
25 LUG.	3.14	3.24	4.59	8.44	9.59	13.07	18.53	20.01	20.43
28 LUG.	3.17	3.27	5.02	8.45	10.00	13.06	18.51	19.57	20.40
31 LUG.	3.21	3.31	5.05	8.47	10.01	13.06	18.47	19.53	20.35
3 AGO.	3.25	3.35	5.08	8.48	10.01	13.04	18.42	19.48	20.29
6 AGO.	3.30	3.40	5.12	8.50	10.03	13.04	18.37	19.45	20.23
9 AGO.	3.34	3.44	5.15	8.51	10.03	13.04	18.33	19.41	20.18
12 AGO.	3.39	3.49	5.19	8.53	10.04	13.03	18.31	19.36	20.15
15 AGO.	3.44	3.54	5.23	8.55	10.06	13.02	18.28	19.32	20.11
18 AGO.	3.48	3.58	5.26	8.56	10.06	13.01	18.23	19.27	20.05
21 AGO.	3.53	4.03	5.30	8.58	10.07	13.00	18.18	19.22	19.59
24 AGO.	3.58	4.08	5.34	8.59	10.08	12.59	18.13	19.17	19.53
27 AGO.	4.02	4.12	5.37	9.00	10.08	12.57	18.09	19.11	19.48
30 AGO.	4.07	4.17	5.41	9.02	10.09	12.56	18.04	19.05	19.42
2 SET.	4.12	4.22	5.45	9.03	10.10	12.55	17.59	19.00	19.36
5 SET.	4.16	4.26	5.48	9.04	10.10	12.54	17.55	18.55	19.31
8 SET.	4.21	4.31	5.52	9.06	10.11	12.52	17.50	18.49	19.25
11 SET.	4.26	4.36	5.56	9.07	10.11	12.51	17.46	18.43	19.19
14 SET.	4.30	4.40	5.59	9.08	10.12	12.50	17.41	18.38	19.13
17 SET.	4.35	4.45	6.03	9.10	10.12	12.48	17.36	18.31	19.07
20 SET.	4.41	4.51	6.07	9.11	10.13	12.47	17.31	18.26	19.01
23 SET.	4.45	4.55	6.10	9.12	10.13	12.45	17.25	18.20	18.54
26 SET.	4.50	5.00	6.14	9.14	10.14	12.44	17.20	18.15	18.48
29 SET.	4.55	5.05	6.18	9.15	10.15	12.43	17.16	18.09	18.43
2 OTT.	5.00	5.10	6.22	9.17	10.15	12.41	17.11	18.03	18.37
5 OTT.	5.04	5.14	6.25	9.18	10.15	12.39	17.06	17.57	18.31
8 OTT.	5.09	5.19	6.29	9.19	10.16	12.38	17.03	17.51	18.27
11 OTT.	5.14	5.24	6.33	9.21	10.17	12.37	16.59	17.46	18.21
14 OTT.	5.19	5.29	6.37	9.23	10.18	12.36	16.54	17.41	18.15

	AHS	TT	HH	TS	TA	MG	PHM	T	US
17 OTT.	5.25	5.35	6.42	9.25	10.19	12.35	16.51	17.35	18.11
20 OTT.	5.30	5.40	6.46	9.27	10.20	12.34	16.46	17.30	18.05
23 OTT.	5.34	5.44	6.49	9.28	10.21	12.33	16.42	17.25	18.00
26 OTT.	5.40	5.50	6.54	9.30	10.22	12.33	16.40	17.20	17.57
29 OTT.	5.44	5.54	6.57	9.31	10.23	12.32	16.36	17.16	17.52
1 NOV.	5.50	6.00	7.02	9.34	10.25	12.31	16.33	17.11	17.48
4 NOV.	5.55	6.05	7.06	9.36	10.26	12.31	16.31	17.07	17.45
7 NOV.	5.59	6.09	7.10	9.38	10.27	12.31	16.27	17.03	17.41
10 NOV.	6.05	6.15	7.15	9.41	10.29	12.31	16.25	16.59	17.38
13 NOV.	6.10	6.20	7.19	9.43	10.31	12.31	16.22	16.56	17.34
16 NOV.	6.15	6.25	7.23	9.45	10.32	12.31	16.20	16.52	17.31
19 NOV.	6.20	6.30	7.27	9.47	10.34	12.31	16.19	16.50	17.29
22 NOV.	6.24	6.34	7.31	9.50	10.36	12.32	16.17	16.47	17.26
25 NOV.	6.29	6.39	7.35	9.52	10.38	12.32	16.16	16.45	17.25
28 NOV.	6.34	6.44	7.39	9.55	10.40	12.34	16.16	16.44	17.24
1 DIC.	6.37	6.47	7.42	9.57	10.42	12.34	16.14	16.42	17.22
4 DIC.	6.41	6.51	7.45	9.59	10.43	12.35	16.14	16.41	17.21
7 DIC.	6.45	6.55	7.49	10.01	10.46	12.36	16.14	16.40	17.20
10 DIC.	6.47	6.57	7.51	10.03	10.47	12.37	16.15	16.40	17.21
13 DIC.	6.51	7.01	7.54	10.05	10.49	12.38	16.15	16.40	17.21
16 DIC.	6.53	7.03	7.56	10.07	10.50	12.39	16.16	16.40	17.22
19 DIC.	6.55	7.05	7.58	10.08	10.52	12.41	16.17	16.41	17.23
22 DIC.	6.57	7.07	8.00	10.10	10.54	12.42	16.18	16.42	17.24
25 DIC.	6.58	7.08	8.01	10.11	10.55	12.44	16.20	16.44	17.26
28 DIC.	6.59	7.09	8.02	10.13	10.56	12.45	16.21	16.46	17.27
31 DIC.	7.00	7.10	8.03	10.14	10.58	12.47	16.24	16.49	17.30

ENTRATA E USCITA DEI SABATI

L'entrata dei Sabati dal 28 aprile al 26 agosto 2016 della città di Milano è stata calcolata solo per coloro che frequentano il Tempio Maggiore: coloro che frequentano altre sinagoghe si devono rivolgere alle medesime per l'entrata del Sabato (anche per il resto dell'anno).

Per tutte le altre città, l'entrata dei Sabati è stata calcolata indipendentemente dalle sinagoghe, presso le quali ci si deve informare per eventuali anticipi.

LUNEDÌ			
7 SETTEMBRE ELUL 23			
Inizio Selichòt italiane		SELICHÒT MATTUTINE 6.15 SHACHRÌT 7.25 MINCHÀ + SELICHÒT POMERIDIANE E ARVÌT 19.20	
MARTEDÌ			
8 SETTEMBRE ELUL 24			
		SELICHÒT MATTUTINE 6.15 SHACHRÌT 7.25 MINCHÀ + SELICHÒT POMERIDIANE E ARVÌT 19.20	
MERCOLEDÌ			
9 SETTEMBRE ELUL 25			
		SELICHÒT MATTUTINE 6.15 SHACHRÌT 7.25 MINCHÀ + SELICHÒT POMERIDIANE E ARVÌT 19.20	
GIOVEDÌ			
10 SETTEMBRE ELUL 26			
		SELICHÒT MATTUTINE 6.15 SHACHRÌT 7.25 MINCHÀ + SELICHÒT POMERIDIANE E ARVÌT 19.20	
VENERDÌ			
11 SETTEMBRE ELUL 27			
		SELICHÒT MATTUTINE 6.15 SHACHRÌT 7.25 MINCHÀ + SELICHÒT POMERIDIANE E ARVÌT 19.20	
ENTRATA 19.13			
SABATO 12 SETTEMBRE ELUL 28	SHACHRÌT 9.00 SÉFER 10.00 CIRCA MINCHÀ 18.40 ARVÌT 20.00	DOMENICA 13 SETTEMBRE ELUL 29	SELICHÒT MATTUTINE 6.15 SHACHRÌT 7.25 MINCHÀ + SELICHÒT POMERIDIANE E ARVÌT 19.10
Nitzavim	PARASHÀ Deuteronomio 29: 9 - 30: 20 HAFTARÀ Giosuè 24: 1-18	Vigilia di Rosh haShanà 5776	
USCITA 20.24		ENTRATA 19.09	Shanà tovà!

LUNEDÌ			
14 SETTEMBRE TISHRÌ 1			
Rosh haShanà 1° giorno	PARASHÀ 1° Sefer Gen. 21:1-34 2° Sefer Num. 29:1-6 HAFTARÀ Isam. 1:1-2:10	SHACHRÌT 8.30 SHOFAR 11.00 MINCHÀ 18.40 TASHLICH 19.20 ARVÌT 19.40	
ACCENSIONE 20.20			
MARTEDÌ			
15 SETTEMBRE TISHRÌ 2			
Rosh haShanà 2° giorno	PARASHÀ 1° Sefer Gen. 22:1-24 2° Sefer Num. 29:1-6 HAFTARÀ Ger. 31:1-19	SHACHRÌT 8.30 SHOFAR 11.00 MINCHÀ 18.50 ARVÌT 20.10	
USCITA 20.18			
MERCOLEDÌ			
16 SETTEMBRE TISHRÌ 3			
Digiuno di Ghedalià	PARASHÀ Shachrit: Es. 32,11-14; 34, 1-10 Minchà: Es. 32,11-14; 34, 1-10 HAFTARÀ Is. 55,6-56,8	SELICHÒT MATTUTINE 6.15 SHACHRÌT 7.25 MINCHÀ + SELICHÒT POMERIDIANE E ARVÌT 18.40	
INIZIO 5.33 FINE 20.09			
GIOVEDÌ			
17 SETTEMBRE TISHRÌ 4			
		SELICHÒT MATTUTINE 6.15 SHACHRÌT 7.25 MINCHÀ + SELICHÒT POMERIDIANE E ARVÌT 19.10	
VENERDÌ			
18 SETTEMBRE TISHRÌ 5			
		SELICHÒT MATTUTINE 6.15 SHACHRÌT 7.25 MINCHÀ + SELICHÒT POMERIDIANE E ARVÌT 19.00	
ENTRATA 19.00			
SABATO 19 SETTEMBRE TISHRÌ 6	SHACHRÌT 9.00 SÉFER 10.00 CIRCA MINCHÀ 18.30 ARVÌT 19.50	DOMENICA 20 SETTEMBRE TISHRÌ 7	SELICHÒT MATTUTINE 6.15 SHACHRÌT 7.25 MINCHÀ + SELICHÒT POMERIDIANE E ARVÌT 19.00
Vayelech Shabbat Teshuvà	PARASHÀ Deut. 31, 1-30 HAFTARÀ Os. 14, 2-10; Mich. 7, 18-20		
USCITA 20.10			

LUNEDÌ

21 SETTEMBRE
TISHRÌ 8SELICHÒT MATTUTINE **6.15**SHACHRÌT **7.25**

MINCHÀ + SELICHÒT POMERIDIANE

E ARVÌT **19.00**

MARTEDÌ

22 SETTEMBRE
TISHRÌ 9SELICHÒT MATTUTINE **6.15**SHACHRÌT **7.25**MINCHÀ **13.45**KOL NEDARIM **18.40****Vigilia di
Yom Kippùr**INIZIO **18.52**

MERCOLEDÌ

23 SETTEMBRE
TISHRÌ 10

PARASHÀ

Shachrit: 1° Sefer Lev. 16,1-17,16 (It.); Lev. 16,1-34 (Sp.)

2° Sefer Num. 29,7-11

Minchà: Lev. 18,1-30

HAFTARÀ

Shachrit: Is. 57,14-58,14; 59,20-21 (It.) Is. 57,14-58,14 (Sp.)

Minchà: Ov. 1,2; Gio. 1,1-4,11 (It.)

Gio. 1,1-4,11; Mich. 7,18-20 (Sp.)

SHACHRÌT **7.45**COMMEMORAZIONE DEI DEFUNTI **13.00**MUSAF **13.30**NEILÀ **18.15**DISCORSO DEL RAV **19.40**SHOFAR **20.02**FINE **20.04**

GIOVEDÌ

24 SETTEMBRE
TISHRÌ 11SHACHRÌT **7.45**MINCHÀ E ARVÌT **19.00**

VENERDÌ

25 SETTEMBRE
TISHRÌ 12SHACHRÌT **7.45**MINCHÀ E ARVÌT **18.40**ENTRATA **18.46**

SABATO

26 SETTEMBRE
TISHRÌ 13SHACHRÌT **9.00**SÉFER **10.00** CIRCAMINCHÀ **18.10**ARVÌT **19.30****Ha'azinu**

PARASHÀ

Deut. 32, 1-52

HAFTARÀ

Ez. 17, 22-18, 32 (It.)

2Sam. 22, 1-51 (sp.)

USCITA **19.55**

DOMENICA

27 SETTEMBRE
TISHRÌ 14SHACHRÌT **8.00**MINCHÀ E ARVÌT **18.40****Vigilia di Sökkòt**ENTRATA **18.43**

LUNEDÌ

28 SETTEMBRE
TISHRÌ 15**Sökkòt**

1° giorno

PARASHÀ

1° Sefer Lev. 22,26-23,44

2° Sefer Num. 29,12-16

HAFTARÀ

Zacc. 14,1-21

SHACHRÌT **9.00**MINCHÀ **18.40**ACCENSIONE **19.45**

MARTEDÌ

29 SETTEMBRE
TISHRÌ 16**Sökkòt**

2° giorno

PARASHÀ

1° Sefer Lev. 22,26-23,44

2° Sefer Num. 29,12-16

HAFTARÀ

1Re 7,51-8,15 (It.)

1Re 8,2-21 (Sp.)

SHACHRÌT **9.00**MINCHÀ **18.40**ARVÌT **19.40**USCITA **19.50**

MERCOLEDÌ

30 SETTEMBRE
TISHRÌ 17**Sökkòt**

(mezza festa)

PARASHÀ

Num 29,17-22

SHACHRÌT **7.45**MINCHÀ E ARVÌT **18.40**

GIOVEDÌ

1 OTTOBRE
TISHRÌ 18**Sökkòt**

(mezza festa)

PARASHÀ

Num 29,20-25

SHACHRÌT **7.45**MINCHÀ E ARVÌT **18.40**

VENERDÌ

2 OTTOBRE
TISHRÌ 19**Sökkòt**

(mezza festa)

PARASHÀ

Num 29,23-28

SHACHRÌT **7.45**MINCHÀ E ARVÌT **18.30**ENTRATA **18.33**

SABATO

3 OTTOBRE
TISHRÌ 20SHACHRÌT **9.00**SÉFER **10.00** CIRCAMINCHÀ **18.00**ARVÌT **19.20****Sökkòt**

(mezza festa)

PARASHÀ

1° Sefer Es. 33,12-34,26

2° sefer Num 29,26-31

HAFTARÀ

Ez. 38, 1-39, 10 (It.)

Ez. 38, 18-39, 16 (Sp.)

USCITA **19.42**

DOMENICA

4 OTTOBRE
TISHRÌ 21SHACHRÌT **7.00**MINCHÀ E ARVÌT **18.30****Hoshanà Rabbà**

(mezza festa)

ENTRATA **18.29**

PARASHÀ

Num 29,29-34

LUNEDÌ

5 OTTOBRE
TISHRÌ 22

PARASHÀ

1° Sefer Deut. 15,12-16,17 (It.)

Deut. 14,22-16,17 (Sp.)

2° Sefer Num. 29,35-30,1

SHACHRÌT 9.00

HAFTARÀ

BENEDIZIONE DEI BAMBINI 11.30

1Re 8,54-9,1 (It.)

1Re 8,54-66 (Sp.)

MINCHÀ E ARVÌT 18.30

ENTRATA 19.31

MARTEDÌ

6 OTTOBRE
TISHRÌ 23

PARASHÀ

1° Sefer Deut. 33,1-34,12

2° Sefer Gen. 1,1-2,3

3° Sefer (2° It.) Num. 29,35-30,1

SHACHRÌT 9.00

MINCHÀ 18.30

HAFTARÀ

LETTURA KOHELETH 19.00

Gios. 1,1-18 (It.)

Gios. 1,1-9 (Sp.)

ARVÌT 19.30

USCITA 19.37

MERCOLEDÌ

7 OTTOBRE
TISHRÌ 24

SHACHRÌT 7.45

MINCHÀ E ARVÌT 18.30

GIOVEDÌ

8 OTTOBRE
TISHRÌ 25

SHACHRÌT 7.45

MINCHÀ E ARVÌT 18.30

VENERDÌ

9 OTTOBRE
TISHRÌ 26

SHACHRÌT 7.45

MINCHÀ E ARVÌT 18.20

ENTRATA 18.19

SABATO

10 OTTOBRE
TISHRÌ 27

SHACHRÌT 9.00

SÉFER 10.00 CIRCA

MINCHÀ 17.50

ARVÌT 19.10

Bereshit

Si annuncia Rosh Chòdesh

PARASHÀ

Gen. 1,1-6,8

HAFTARÀ

Is. 42, 1-21 (It.) Is 42, 5-21 (Sp.)

USCITA 19.30

DOMENICA

11 OTTOBRE
TISHRÌ 28

SHACHRÌT 8.00

MINCHÀ E ARVÌT 18.20

LUNEDÌ

12 OTTOBRE
TISHRÌ 29

Vigilia di

Rosh Chòdesh

SHACHRÌT 7.45

MINCHÀ E ARVÌT 18.20

MARTEDÌ

13 OTTOBRE
TISHRÌ 30

Rosh Chòdesh

PARASHÀ

Num. 28,1-15

SHACHRÌT 7.45

MINCHÀ E ARVÌT 18.20

MERCOLEDÌ

14 OTTOBRE
CHESHVÀN 1

Rosh Chòdesh

PARASHÀ

Num. 28,1-15

SHACHRÌT 7.45

MINCHÀ E ARVÌT 18.20

GIOVEDÌ

15 OTTOBRE
CHESHVÀN 2

SHACHRÌT 7.45

MINCHÀ E ARVÌT 18.20

VENERDÌ

16 OTTOBRE
CHESHVÀN 3

ENTRATA 18.07

SABATO

17 OTTOBRE
CHESHVÀN 4

Nòach

USCITA 19.18

SHACHRÌT 9.00

SÉFER 10.00 CIRCA

MINCHÀ 17.40

ARVÌT 19.00

PARASHÀ

Gen. 6,9-11,32

HAFTARÀ

Is. 54,1-55,5 (It.)

Is. 54,1-10 (Sp.)

DOMENICA

18 OTTOBRE
CHESHVÀN 5

SHACHRÌT 7.45

MINCHÀ E ARVÌT 18.10

SHACHRÌT 8.00

MINCHÀ E ARVÌT 18.10

LUNEDÌ

19 OTTOBRE
CHESHVÀN 6

SHACHRÌT 7.45
MINCHÀ E ARVÌT 18.10

MARTEDÌ

20 OTTOBRE
CHESHVÀN 7

SHACHRÌT 7.45
MINCHÀ E ARVÌT 18.10

MERCOLEDÌ

21 OTTOBRE
CHESHVÀN 8

SHACHRÌT 7.45
MINCHÀ E ARVÌT 18.10

GIOVEDÌ

22 OTTOBRE
CHESHVÀN 9

SHACHRÌT 7.45
MINCHÀ E ARVÌT 18.10

VENERDÌ

23 OTTOBRE
CHESHVÀN 10

SHACHRÌT 7.45
MINCHÀ E ARVÌT 17.50

ENTRATA 17.55

SABATO

24 OTTOBRE
CHESHVÀN 11

Lèkh Lekhà

USCITA 19.06

SHACHRÌT 9.00
SÉFER 10.00 CIRCA
MINCHÀ 17.20
ARVÌT 18.40

PARASHÀ
Gen. 12,1-17,27
HAFTARÀ
Is. 40,25-41,17 (It.)
Is. 40,27-41,16 (Sp.)

DOMENICA

25 OTTOBRE
CHESHVÀN 12

Termine ora legale

SHACHRÌT 8.00

MINCHÀ 13.15
ARVÌT 19.15

LUNEDÌ

26 OTTOBRE
CHESHVÀN 13

SHACHRÌT 7.45
MINCHÀ 13.15
ARVÌT 19.15

MARTEDÌ

27 OTTOBRE
CHESHVÀN 14

SHACHRÌT 7.45
MINCHÀ 13.15
ARVÌT 19.15

MERCOLEDÌ

28 OTTOBRE
CHESHVÀN 15

SHACHRÌT 7.45
MINCHÀ 13.15
ARVÌT 19.15

GIOVEDÌ

29 OTTOBRE
CHESHVÀN 16

SHACHRÌT 7.45
MINCHÀ 13.15
ARVÌT 19.15

VENERDÌ

30 OTTOBRE
CHESHVÀN 17

SHACHRÌT 7.45
MINCHÀ E ARVÌT 16.40

ENTRATA 16.44

SABATO

31 OTTOBRE
CHESHVÀN 18

Vaijerà

USCITA 17.56

SHACHRÌT 9.00
SÉFER 10.00 CIRCA
MINCHÀ 16.10
ARVÌT 17.30

PARASHÀ
Gen. 18,1-22,24
HAFTARÀ
2Re 4,1-37 (It.)
2Re 4,1-23 (Sp.)

DOMENICA

1 NOVEMBRE
CHESHVÀN 19

SHACHRÌT 8.00

MINCHÀ 13.15
ARVÌT 19.15

LUNEDÌ

2 NOVEMBRE
CHESHVÀN 20

SHACHRÌT 7.45

MINCHÀ 13.15

ARVÌT 19.15

MARTEDÌ

3 NOVEMBRE
CHESHVÀN 21

SHACHRÌT 7.45

MINCHÀ 13.15

ARVÌT 19.15

MERCOLEDÌ

4 NOVEMBRE
CHESHVÀN 22

SHACHRÌT 7.45

MINCHÀ 13.15

ARVÌT 19.15

GIOVEDÌ

5 NOVEMBRE
CHESHVÀN 23

SHACHRÌT 7.45

MINCHÀ 13.15

ARVÌT 19.15

VENERDÌ

6 NOVEMBRE
CHESHVÀN 24

ENTRATA 16.34

SABATO

7 NOVEMBRE
CHESHVÀN 25

SHACHRÌT 9.00

SÉFER 10.00 CIRCA

MINCHÀ 16.00

ARVÌT 17.20

Chajjé Sarà

Si annuncia Rosh Chòdesh

PARASHÀ
Gen. 23,1-25,18
HAFTARÀ
1Re 1,1-34 (It.)
1Re 11,31 (Sp.)

USCITA 17.48

DOMENICA

8 NOVEMBRE
CHESHVÀN 26

SHACHRÌT 8.00

MINCHÀ 13.15

ARVÌT 19.15

SHACHRÌT 7.45

MINCHÀ E ARVÌT 16.30

LUNEDÌ

9 NOVEMBRE
CHESHVÀN 27

SHACHRÌT 7.45

MINCHÀ 13.15

ARVÌT 19.15

MARTEDÌ

10 NOVEMBRE
CHESHVÀN 28

SHACHRÌT 7.45

MINCHÀ 13.15

ARVÌT 19.15

MERCOLEDÌ

11 NOVEMBRE
CHESHVÀN 29

Vigilia di Rosh Chòdesh

SHACHRÌT 7.45

MINCHÀ 13.15

ARVÌT 19.15

GIOVEDÌ

12 NOVEMBRE
CHESHVÀN 30

Rosh Chòdesh

SHACHRÌT 7.45

MINCHÀ 13.15

ARVÌT 19.15

PARASHÀ
Num. 28,1-15

VENERDÌ

13 NOVEMBRE
KISLÈV 1

Rosh Chòdesh

SHACHRÌT 7.45

MINCHÀ E ARVÌT 16.30

ENTRATA 16.25

PARASHÀ
Num. 28,1-15

SABATO

14 NOVEMBRE
KISLÈV 2

SHACHRÌT 9.00

SÉFER 10.00 CIRCA

MINCHÀ 16.00

ARVÌT 17.20

Toledòt

PARASHÀ
Gen. 25,19-28,9
HAFTARÀ
Mal. 1,1-2,7

USCITA 17.40

DOMENICA

15 NOVEMBRE
KISLÈV 3

SHACHRÌT 8.00

MINCHÀ 13.15

ARVÌT 19.15

LUNEDÌ

16 NOVEMBRE
KISLÈV 4

SHACHRÛT 7.45

MINCHÀ 13.15

ARVÌT 19.15

MARTEDÌ

17 NOVEMBRE
KISLÈV 5

SHACHRÛT 7.45

MINCHÀ 13.15

ARVÌT 19.15

MERCOLEDÌ

18 NOVEMBRE
KISLÈV 6

SHACHRÛT 7.45

MINCHÀ 13.15

ARVÌT 19.15

GIOVEDÌ

19 NOVEMBRE
KISLÈV 7

SHACHRÛT 7.45

MINCHÀ 13.15

ARVÌT 19.15

VENERDÌ

20 NOVEMBRE
KISLÈV 8

ENTRATA 16.19

SHACHRÛT 7.45

MINCHÀ E ARVÌT 16.20

SABATO
21 NOVEMBRE
KISLÈV 9

SHACHRÛT 9.00

SÉFER 10.00 CIRCA

MINCHÀ 15.50

ARVÌT 17.10

Vajjetzé

PARASHÀ
Gen. 28,10-32,3
HAFTARÀ
Os. 11,7-12,14 (It.)
Os. 11,7-12,12 (Sp.)

USCITA 17.34

DOMENICA
22 NOVEMBRE
KISLÈV 10

SHACHRÛT 8.00

MINCHÀ 13.15

ARVÌT 19.15

LUNEDÌ

23 NOVEMBRE
KISLÈV 11

SHACHRÛT 7.45

MINCHÀ 13.15

ARVÌT 19.15

MARTEDÌ

24 NOVEMBRE
KISLÈV 12

SHACHRÛT 7.45

MINCHÀ 13.15

ARVÌT 19.15

MERCOLEDÌ

25 NOVEMBRE
KISLÈV 13

SHACHRÛT 7.45

MINCHÀ 13.15

ARVÌT 19.15

GIOVEDÌ

26 NOVEMBRE
KISLÈV 14

SHACHRÛT 7.45

MINCHÀ 13.15

ARVÌT 19.15

VENERDÌ

27 NOVEMBRE
KISLÈV 15

ENTRATA 16.13

SHACHRÛT 7.45

MINCHÀ E ARVÌT 16.10

SABATO
28 NOVEMBRE
KISLÈV 16

SHACHRÛT 9.00

SÉFER 10.00 CIRCA

MINCHÀ 15.40

ARVÌT 17.00

Vajjishläch

PARASHÀ
Gen. 32,4-36,43
HAFTARÀ
Ob. 11-21

USCITA 17.31

DOMENICA
29 NOVEMBRE
KISLÈV 17

SHACHRÛT 8.00

MINCHÀ 13.15

ARVÌT 19.15

LUNEDÌ

30 DICEMBRE
KISLÈV 18

SHACHRÏT 7.45

MINCHÀ 13.15

ARVÌT 19.15

MARTEDÌ

1 DICEMBRE
KISLÈV 19

SHACHRÏT 7.45

MINCHÀ 13.15

ARVÌT 19.15

MERCOLEDÌ

2 DICEMBRE
KISLÈV 20

SHACHRÏT 7.45

MINCHÀ 13.15

ARVÌT 19.15

GIOVEDÌ

3 DICEMBRE
KISLÈV 21

SHACHRÏT 7.45

MINCHÀ 13.15

ARVÌT 19.15

VENERDÌ

4 DICEMBRE
KISLÈV 22

SHACHRÏT 7.45

MINCHÀ E ARVÌT 16.10

ENTRATA 16.10

SABATO

5 DICEMBRE
KISLÈV 23

SHACHRÏT 9.00

SÉFER 10.00 CIRCA

MINCHÀ 15.40

ARVÌT 17.00

Vajjéshev

Si annuncia Rosh Chòdesh

PARASHÀ
Gen. 37:1-40,23
HAFTARÀ
Am. 2,6-3,8

USCITA 17.28

DOMENICA

6 DICEMBRE
KISLÈV 24

SHACHRÏT 8.00

MINCHÀ 13.15

ARVÌT 19.15

Vigilia di Chanukkà

1ª sera

LUNEDÌ

7 DICEMBRE
KISLÈV 25

Chanukkà

SHACHRÏT 7.45

MINCHÀ 13.15

ARVÌT 19.15

PARASHÀ

Num. 6, 22-7, 17

MARTEDÌ

8 DICEMBRE
KISLÈV 26

Chanukkà

SHACHRÏT 7.45

MINCHÀ 13.15

ARVÌT 19.15

PARASHÀ

Num. 7, 18-23

MERCOLEDÌ

9 DICEMBRE
KISLÈV 27

Chanukkà

SHACHRÏT 7.45

MINCHÀ 13.15

ARVÌT 19.15

PARASHÀ

Num. 7, 24-29

GIOVEDÌ

10 DICEMBRE
KISLÈV 28

Chanukkà

SHACHRÏT 7.45

MINCHÀ 13.15

ARVÌT 19.15

PARASHÀ

Num. 7, 30-35

VENERDÌ

11 DICEMBRE
KISLÈV 29Chanukkà Vigilia
di Rosh Chòdesh

SHACHRÏT 7.45

MINCHÀ E ARVÌT 16.10

ENTRATA 16.10

PARASHÀ

Num. 7, 36-41

SABATO

12 DICEMBRE
KISLÈV 30

Mikkètz - Chanukkà

Rosh Chòdesh

USCITA 17.28

SHACHRÏT 9.00

PARASHÀ

1ª Sefer

Gen. 41, 1-44, 17

2ª sefer num. 28, 9-15

ARVÌT 17.00

3ª Sefer num. 7, 42-47

HAFTARÀ

Zacc. 2, 14-4, 7; Is. 66 1; 23; 1Sam.

20,18; 42

SÉFER 10.00 CIRCA

MINCHÀ 15.40

DOMENICA

13 DICEMBRE
TEVÈT 1

Chanukkà

Rosh Chòdesh

PARASHÀ

1ª Sefer Num. 28, 1-15

2ª Sefer Num. 7, 48-53

LUNEDÌ

14 DICEMBRE
TEVÈT 2

Chanukkà

SHACHRÌT 7.45
MINCHÀ 13.15
PARASHÀ
Num. 7, 54-8, 4
ARVÌT 19.15

MARTEDÌ

15 DICEMBRE
TEVÈT 3

SHACHRÌT 7.45
MINCHÀ 13.15
ARVÌT 19.15

MERCOLEDÌ

16 DICEMBRE
TEVÈT 4

SHACHRÌT 7.45
MINCHÀ 13.15
ARVÌT 19.15

GIOVEDÌ

17 DICEMBRE
TEVÈT 5

SHACHRÌT 7.45
MINCHÀ 13.15
ARVÌT 19.15

VENERDÌ

18 DICEMBRE
TEVÈT 6

SHACHRÌT 7.45
MINCHÀ E ARVÌT 16.10

ENTRATA 16.11

SABATO

19 DICEMBRE
TEVÈT 7

Vajjiggàsh

Si annuncia il digiuno
del 10 Tevèt

USCITA 17.30

PARASHÀ
Gen. 44, 18-47, 27
HAFTARÀ
Ez. 37, 15-28

SHACHRÌT 9.00
SÉFER 10.00 CIRCA
MINCHÀ 15.40
ARVÌT 17.00

DOMENICA

20 DICEMBRE
TEVÈT 8

SHACHRÌT 8.00
MINCHÀ 13.15
ARVÌT 19.15

LUNEDÌ

21 DICEMBRE
TEVÈT 9

SHACHRÌT 7.45
MINCHÀ 13.15
ARVÌT 19.15

MARTEDÌ

22 DICEMBRE
TEVÈT 10

Digiuno del 10 Tevèt

INIZIO 6.56
FINE 17.24

PARASHÀ
Shachrìt: Es. 32, 11-14; 34, 1-10
Minchà: Es. 32, 11-14; 34, 1-10
HAFTARÀ
Is. 55, 6-56, 8

SHACHRÌT 7.45
MINCHÀ, COMMEMORAZIONE
DEI DEPORTATI E ARVÌT 15.50

MERCOLEDÌ

23 DICEMBRE
TEVÈT 11

SHACHRÌT 7.45
MINCHÀ 13.15
ARVÌT 19.15

GIOVEDÌ

24 DICEMBRE
TEVÈT 12

SHACHRÌT 7.45
MINCHÀ 13.15
ARVÌT 19.15

VENERDÌ

25 DICEMBRE
TEVÈT 13

SHACHRÌT 8.00
MINCHÀ E ARVÌT 16.10

ENTRATA 16.14

SABATO

26 DICEMBRE
TEVÈT 14

Vajichì

USCITA 17.33

PARASHÀ
Gen. 47, 28-50, 26
HAFTARÀ
1Re 2, 1-12

SHACHRÌT 9.00
SÉFER 10.00 CIRCA
MINCHÀ 15.40
ARVÌT 17.00

DOMENICA

27 DICEMBRE
TEVÈT 15

SHACHRÌT 8.00
MINCHÀ 13.15
ARVÌT 19.15

LUNEDÌ

28 DICEMBRE
TEVÈT 16

SHACHRÛT 7.45

MINCHÀ 13.15

ARVÌT 19.15

MARTEDÌ

29 DICEMBRE
TEVÈT 17

SHACHRÛT 7.45

MINCHÀ 13.15

ARVÌT 19.15

MERCOLEDÌ

30 DICEMBRE
TEVÈT 18

SHACHRÛT 7.45

MINCHÀ 13.15

ARVÌT 19.15

GIOVEDÌ

31 DICEMBRE
TEVÈT 19

SHACHRÛT 7.45

MINCHÀ 13.15

ARVÌT 19.15

VENERDÌ

1 GENNAIO
TEVÈT 20

Anno civile 2016

ENTRATA 16.20

SABATO

2 GENNAIO
TEVÈT 21

Shemòth

PARASHÀ
Es. 1, 1-6, 1
HAFTARÀ
Ger. 1, 1-2, 3

USCITA 17.38

SHACHRÛT 9.00

SÉFER 10.00 CIRCA

MINCHÀ 15.50

ARVÌT 17.10

DOMENICA

3 GENNAIO
TEVÈT 22

SHACHRÛT 8.00

MINCHÀ E ARVÌT 16.20

SHACHRÛT 8.00

MINCHÀ 13.15

ARVÌT 19.15

LUNEDÌ

4 GENNAIO
TEVÈT 23

SHACHRÛT 7.45

MINCHÀ 13.15

ARVÌT 19.15

MARTEDÌ

5 GENNAIO
TEVÈT 24

SHACHRÛT 7.45

MINCHÀ 13.15

ARVÌT 19.15

MERCOLEDÌ

6 GENNAIO
TEVÈT 25

SHACHRÛT 8.00

MINCHÀ 13.15

ARVÌT 19.15

GIOVEDÌ

7 GENNAIO
TEVÈT 26

SHACHRÛT 7.45

MINCHÀ 13.15

ARVÌT 19.15

VENERDÌ

8 GENNAIO
TEVÈT 27

ENTRATA 16.27

SABATO

9 GENNAIO
TEVÈT 28

Va'era

Si annuncia Rosh Chòdesh

USCITA 17.45

SHACHRÛT 9.00

SÉFER 10.00 CIRCA

MINCHÀ 16.00

ARVÌT 17.20

PARASHÀ
Es. 6, 2-9, 35
HAFTARÀEz. 28, 24-29, 21 (it.)
Ez. 28, 25-29, 21 (sp.)

DOMENICA

10 GENNAIO
TEVÈT 29

Vigilia di Rosh Chòdesh

SHACHRÛT 7.45

MINCHÀ E ARVÌT 16.30

SHACHRÛT 8.00

MINCHÀ 13.15

ARVÌT 19.15

LUNEDÌ

11 GENNAIO
SHEVÀT 1

Rosh Chòdesh

SHACHRÌT 7.45

PARASHÀ

Num. 28, 1-15

MINCHÀ 13.15

ARVÌT 19.15

MARTEDÌ

12 GENNAIO
SHEVÀT 2

SHACHRÌT 7.45

MINCHÀ 13.15

ARVÌT 19.15

MERCOLEDÌ

13 GENNAIO
SHEVÀT 3

SHACHRÌT 7.45

MINCHÀ 13.15

ARVÌT 19.15

GIOVEDÌ

14 GENNAIO
SHEVÀT 4

SHACHRÌT 7.45

MINCHÀ 13.15

ARVÌT 19.15

VENERDÌ

15 GENNAIO
SHEVÀT 5

ENTRATA 16.35

SABATO

16 GENNAIO
SHEVÀT 6

Bò

PARASHÀ

Es. 10, 1-13, 16

HAFTARÀ

Is. 18, 7-19, 25 (It.)

Ger. 46, 13-28 (Sp.)

USCITA 17.53

SHACHRÌT 9.00

SÉFER 10.00 CIRCA

MINCHÀ 16.10

ARVÌT 17.30

DOMENICA

17 GENNAIO
SHEVÀT 7

SHACHRÌT 8.00

MINCHÀ 13.15

ARVÌT 19.15

SHACHRÌT 7.45
MINCHÀ E ARVÌT 16.40

LUNEDÌ

18 GENNAIO
SHEVÀT 8

SHACHRÌT 7.45

MINCHÀ 13.15

ARVÌT 19.15

MARTEDÌ

19 GENNAIO
SHEVÀT 9

SHACHRÌT 7.45

MINCHÀ 13.15

ARVÌT 19.15

MERCOLEDÌ

20 GENNAIO
SHEVÀT 10

SHACHRÌT 7.45

MINCHÀ 13.15

ARVÌT 19.15

GIOVEDÌ

21 GENNAIO
SHEVÀT 11

SHACHRÌT 7.45

MINCHÀ 13.15

ARVÌT 19.15

VENERDÌ

22 GENNAIO
SHEVÀT 12

ENTRATA 16.45

SABATO

23 GENNAIO
SHEVÀT 13

Beshallàch

PARASHÀ

Es. 13, 17-17, 16

HAFTARÀ

Giud. 4, 4-5, 3 (It.)

Giud. 5, 1-31 (Sp.)

USCITA 18.01

SHACHRÌT 9.00

SÉFER 10.00 CIRCA

MINCHÀ 16.20

ARVÌT 17.40

DOMENICA

24 GENNAIO
SHEVÀT 14SHACHRÌT 7.45
MINCHÀ E ARVÌT 16.50

SHACHRÌT 8.00

MINCHÀ 13.15

ARVÌT 19.15

LUNEDÌ

25 GENNAIO
SHEVÀT 15

Tu Bishvat
Rosh haShanà
La'ilanòth

SHACHRÛT 7.45
MINCHÀ 13.15
ARVÌT 19.15

MARTEDÌ

26 GENNAIO
SHEVÀT 16

SHACHRÛT 7.45
MINCHÀ 13.15
ARVÌT 19.15

MERCOLEDÌ

27 GENNAIO
SHEVÀT 17

SHACHRÛT 7.45
MINCHÀ 13.15
ARVÌT 19.15

GIOVEDÌ

28 GENNAIO
SHEVÀT 18

SHACHRÛT 7.45
MINCHÀ 13.15
ARVÌT 19.15

VENERDÌ

29 GENNAIO
SHEVÀT 19

ENTRATA 16.54

SABATO
30 GENNAIO
SHEVÀT 20

Yithrò

USCITA 18.10

PARASHÀ
Es. 18, 1-20, 26
HAFTARÀ
Is. 6, 1-7, 6:9, 5-6 (It.)
Is. 6, 1-13 (Sp.)

SHACHRÛT 9.00
SÉFER 10.00 CIRCA
MINCHÀ 16.20
ARVÌT 17.40

DOMENICA
31 GENNAIO
SHEVÀT 21

SHACHRÛT 7.45
MINCHÀ E ARVÌT 16.50

SHACHRÛT 8.00
MINCHÀ 13.15
ARVÌT 19.15

LUNEDÌ

1 FEBBRAIO
SHEVÀT 22

SHACHRÛT 7.45
MINCHÀ 13.15
ARVÌT 19.15

MARTEDÌ

2 FEBBRAIO
SHEVÀT 23

SHACHRÛT 7.45
MINCHÀ 13.15
ARVÌT 19.15

MERCOLEDÌ

3 FEBBRAIO
SHEVÀT 24

SHACHRÛT 7.45
MINCHÀ 13.15
ARVÌT 19.15

GIOVEDÌ

4 FEBBRAIO
SHEVÀT 25

SHACHRÛT 7.45
MINCHÀ 13.15
ARVÌT 19.15

VENERDÌ

5 FEBBRAIO
SHEVÀT 26

ENTRATA 17.04

SABATO
6 FEBBRAIO
SHEVÀT 27

Mishpatim

Si annuncia Rosh Chòdesh

USCITA 18.21

SHACHRÛT 9.00
SÉFER 10.00 CIRCA
MINCHÀ 16.30
ARVÌT 17.50

PARASHÀ
Es. 21,1-24,18
HAFTARÀ
Ger. 34, 8-22; 33, 25-26

DOMENICA
7 FEBBRAIO
SHEVÀT 28

SHACHRÛT 7.45
MINCHÀ E ARVÌT 17.00

SHACHRÛT 8.00
MINCHÀ 13.15
ARVÌT 19.15

LUNEDÌ

8 FEBBRAIO
SHEVÀT 29Vigilia di
Rosh Chòdesh

SHACHRÌT 7.45

MINCHÀ 13.15

ARVÌT 19.15

MARTEDÌ

9 FEBBRAIO
SHEVÀT 30

Rosh Chòdesh

SHACHRÌT 7.45

MINCHÀ 13.15

ARVÌT 19.15

PARASHÀ

Num. 28,1-15

MERCOLEDÌ

10 FEBBRAIO
ADÀR 1 1

Rosh Chòdesh

SHACHRÌT 7.45

MINCHÀ 13.15

ARVÌT 19.15

PARASHÀ

Num. 28,1-15

GIOVEDÌ

11 FEBBRAIO
ADÀR 1 2

SHACHRÌT 7.45

MINCHÀ 13.15

ARVÌT 19.15

VENERDÌ

12 FEBBRAIO
ADÀR 1 3

SHACHRÌT 7.45

MINCHÀ E ARVÌT 17.10

ENTRATA 17.15

SABATO

13 FEBBRAIO
ADÀR 1 4

Terumà

USCITA 18.30

SHACHRÌT 9.00

SÉFER 10.00 CIRCA

MINCHÀ 16.40

ARVÌT 18.00

PARASHÀ

Es. 25,1-27,19

HAFTARÀ

1Re 5,26-6,13

DOMENICA

14 FEBBRAIO
ADÀR 1 5

SHACHRÌT 8.00

MINCHÀ 13.15

ARVÌT 19.15

LUNEDÌ

15 FEBBRAIO
ADÀR 1 6

SHACHRÌT 7.45

MINCHÀ 13.15

ARVÌT 19.15

MARTEDÌ

16 FEBBRAIO
ADÀR 1 7

SHACHRÌT 7.45

MINCHÀ 13.15

ARVÌT 19.15

MERCOLEDÌ

17 FEBBRAIO
ADÀR 1 8

SHACHRÌT 7.45

MINCHÀ 13.15

ARVÌT 19.15

GIOVEDÌ

18 FEBBRAIO
ADÀR 1 9

SHACHRÌT 7.45

MINCHÀ 13.15

ARVÌT 19.15

VENERDÌ

19 FEBBRAIO
ADÀR 1 10

SHACHRÌT 7.45

MINCHÀ E ARVÌT 17.20

ENTRATA 17.25

SABATO

20 FEBBRAIO
ADÀR 1 11

Tetzavvé

USCITA 18.40

SHACHRÌT 9.00

SÉFER 10.00 CIRCA

MINCHÀ 16.50

ARVÌT 18.10

PARASHÀ

27,20-30,10

HAFTARÀ

Ez. 43,10-27

DOMENICA

21 FEBBRAIO
ADÀR 1 12

SHACHRÌT 8.00

MINCHÀ 13.15

ARVÌT 19.15

LUNEDÌ

22 FEBBRAIO
ADÀR 1 13

SHACHRÛT 7.45

MINCHÀ 13.15

ARVÌT 19.15

MARTEDÌ

23 FEBBRAIO
ADÀR 1 14

Purim Katan

SHACHRÛT 7.45

MINCHÀ 13.15

ARVÌT 19.15

MERCOLEDÌ

24 FEBBRAIO
ADÀR 1 15

Purim Shushan Katan

SHACHRÛT 7.45

MINCHÀ 13.15

ARVÌT 19.15

GIOVEDÌ

25 FEBBRAIO
ADÀR 1 16

SHACHRÛT 7.45

MINCHÀ 13.15

ARVÌT 19.15

VENERDÌ

26 FEBBRAIO
ADÀR 1 17

SHACHRÛT 7.45

MINCHÀ E ARVÌT 17.30

ENTRATA 17.35

SABATO

27 FEBBRAIO
ADÀR 1 18

Kì Tissà

PARASHÀ
Es. 30,11-34,35
HAFTARÀ
1Re 18, 20-39

USCITA 18.49

SHACHRÛT 9.00

SÉFER 10.00 CIRCA

MINCHÀ 17.00

ARVÌT 18.20

DOMENICA

28 FEBBRAIO
ADÀR 1 19

SHACHRÛT 8.00

MINCHÀ 13.15

ARVÌT 19.15

LUNEDÌ

29 FEBBRAIO
ADÀR 1 20

SHACHRÛT 7.45

MINCHÀ 13.15

ARVÌT 19.15

MARTEDÌ

1 MARZO
ADÀR 1 21

SHACHRÛT 7.45

MINCHÀ 13.15

ARVÌT 19.15

MERCOLEDÌ

2 MARZO
ADÀR 1 22

SHACHRÛT 7.45

MINCHÀ 13.15

ARVÌT 19.15

GIOVEDÌ

3 MARZO
ADÀR 1 23

SHACHRÛT 7.45

MINCHÀ 13.15

ARVÌT 19.15

VENERDÌ

4 MARZO
ADÀR 1 24

SHACHRÛT 7.45

MINCHÀ E ARVÌT 17.40

ENTRATA 17.44

SABATO

5 MARZO
ADÀR 1 25

Vajjak-hèl

Shabbàth Shekalim

Si annuncia Rosh Chòdesh

USCITA 18.57

SHACHRÛT 9.00

SÉFER 10.00 CIRCA

PARASHÀ

1° Sefer:

Es. 35,1-48-20

2° Sefer Es. 30, 11-16

HAFTARÀ

1Re 12, 1-17 (it.)

1Re 11,17-12,17 (sp.)

MINCHÀ 17.10

ARVÌT 18.30

DOMENICA

6 MARZO
ADÀR 1 26

SHACHRÛT 8.00

MINCHÀ 13.15

ARVÌT 19.15

LUNEDÌ

7 MARZO
ADÀR 1 27

SHACHRÛT 7.45
MINCHÀ 13.15
ARVÌT 19.15

MARTEDÌ

8 MARZO
ADÀR 1 28

SHACHRÛT 7.45
MINCHÀ 13.15
ARVÌT 19.15

MERCOLEDÌ

9 MARZO
ADÀR 1 29

Vigilia di
Rosh Chòdesh

SHACHRÛT 7.45
MINCHÀ 13.15
ARVÌT 19.15

GIOVEDÌ

10 MARZO
ADÀR 1 30

Rosh Chòdesh

SHACHRÛT 7.45
MINCHÀ 13.15
ARVÌT 19.15

VENERDÌ

11 MARZO
ADÀR 2 1

Rosh Chòdesh

PARASHÀ
Num. 28,1-15

SHACHRÛT 7.45
MINCHÀ E ARVÌT 17.50

ENTRATA 17.53

SABATO

12 MARZO
ADÀR 2 2

Pekudé

USCITA 19.07

PARASHÀ
r Es. 38,21-40,38
HAFTARÀ
Ez. 36, 16-38 (it.)
Ez. 36, 16-36 (sp.)

SHACHRÛT 9.00
SÉFER 10.00 CIRCA
MINCHÀ 17.20
ARVÌT 18.40

DOMENICA

13 MARZO
ADÀR 2 3

SHACHRÛT 8.00
MINCHÀ 13.15
ARVÌT 19.15

LUNEDÌ

14 MARZO
ADÀR 2 4

SHACHRÛT 7.45
MINCHÀ 13.15
ARVÌT 19.15

MARTEDÌ

15 MARZO
ADÀR 2 5

SHACHRÛT 7.45
MINCHÀ 13.15
ARVÌT 19.15

MERCOLEDÌ

16 MARZO
ADÀR 2 6

SHACHRÛT 7.45
MINCHÀ 13.15
ARVÌT 19.15

GIOVEDÌ

17 MARZO
ADÀR 2 7

SHACHRÛT 7.45
MINCHÀ 13.15
ARVÌT 19.15

VENERDÌ

18 MARZO
ADÀR 2 8

SHACHRÛT 7.45
MINCHÀ E ARVÌT 18.00

ENTRATA 18.02

SABATO

19 MARZO
ADÀR 2 9

Vajjikrà
Shabbat Zakor

USCITA 19.15

PARASHÀ
1° Sefer Lev. 1,1-5,26
2° Sefer Deut. 25,17-19
HAFTARÀ
Isam 15, 1-34

SHACHRÛT 9.00
SÉFER 10.00 CIRCA
MINCHÀ 17.30
ARVÌT 18.50

DOMENICA

20 MARZO
ADÀR 2 10

SHACHRÛT 8.00
MINCHÀ 13.15
ARVÌT 19.15

LUNEDÌ

21 MARZO
ADÀR 2 11

SHACHRÌT **7.45**MINCHÀ **13.15**ARVÌT **19.15**

MARTEDÌ

22 MARZO
ADÀR 2 12

SHACHRÌT **7.45**MINCHÀ **13.15**ARVÌT **19.15**

MERCOLEDÌ

23 MARZO
ADÀR 2 13

**Digiuno di *Estèr
Vigilia di Purim**

INIZIO **4.54**

FINE **19.14**

PARASHÀ

Shachrit: Es. 32, 11-14; 34, 1-10

Minchà: la stessa

HAFTARÀ

Is. 55, 6-56, 8

SHACHRÌT **7.45**

MINCHÀ, ARVÌT

E LETTURA MEGHILLAT **17.45**

GIOVEDÌ

24 MARZO
ADÀR 2 14

Purim

SHACHRÌT **7.45**MINCHÀ **13.15**ARVÌT **19.15**

PARASHÀ

Es. 17, 8-16

VENERDÌ

25 MARZO
ADÀR 2 15

Purim Shushàn

SHACHRÌT **7.45**MINCHÀ E ARVÌT **18.10**ENTRATA **18.11**

SABATO

26 MARZO
ADÀR 2 16

Tzàv

SHACHRÌT **9.00**SÉFER **10.00** CIRCAMINCHÀ **17.40**ARVÌT **19.00**

PARASHÀ

Lev. 6,1-8,36

HAFTARÀ

Ger. 7,21-8,3; 9,22-23

USCITA **19.24**

DOMENICA

27 MARZO
ADÀR 2 17

SHACHRÌT **8.00**MINCHÀ E ARVÌT **19.10**

LUNEDÌ

28 MARZO
ADÀR 2 18

SHACHRÌT **7.45**MINCHÀ E ARVÌT **19.30**

MARTEDÌ

29 MARZO
ADÀR 2 19

SHACHRÌT **7.45**MINCHÀ E ARVÌT **19.30**

MERCOLEDÌ

30 MARZO
ADÀR 2 20

SHACHRÌT **7.45**MINCHÀ E ARVÌT **19.30**

GIOVEDÌ

31 MARZO
ADÀR 2 21

SHACHRÌT **7.45**MINCHÀ E ARVÌT **19.30**

VENERDÌ

1 APRILE
ADÀR 2 22

SHACHRÌT **7.45**MINCHÀ E ARVÌT **19.30**ENTRATA **19.21**

SABATO

2 APRILE
ADÀR 2 23

Shemini

Shabbat Parà

Si annuncia Rosh Chòdesh

USCITA **20.36**

SHACHRÌT **9.00**SÉFER **10.00** CIRCAMINCHÀ **18.50**ARVÌT **20.10**

PARASHÀ

1° Sefer Lev 9,1-11,47

2° Sefer Num. 19,1-22

HAFTARÀ

Ez. 36, 16-38 (it.)

Ez. 36, 16-36 (sp.)

DOMENICA

3 APRILE
ADÀR 2 24

SHACHRÌT **8.00**MINCHÀ E ARVÌT **19.30**

LUNEDÌ

4 APRILE
ADÀR 2 25

SHACHRÌT 7.45
MINCHÀ E ARVÌT 19.40

MARTEDÌ

5 APRILE
ADÀR 2 26

SHACHRÌT 7.45
MINCHÀ E ARVÌT 19.40

MERCOLEDÌ

6 APRILE
ADÀR 2 27

SHACHRÌT 7.45
MINCHÀ E ARVÌT 19.40

GIOVEDÌ

7 APRILE
ADÀR 2 28

SHACHRÌT 7.45
MINCHÀ E ARVÌT 19.40

VENERDÌ

8 APRILE
ADÀR 2 29

Vigliia di Rosh Chòdesh

SHACHRÌT 7.45
MINCHÀ E ARVÌT 19.30

ENTRATA 19.29

SABATO

9 APRILE
NISSÀN 1

Tazria

Rosh Chòdesh
Shabbat haChòdesh

USCITA 20.43

PARASHÀ
1° Sefer SHACHRÌT 9.00
Lev. 12,1-13,59 SÉFER 10.00 CIRCA
2° Sefer MINCHÀ 19.00
Num 28, 9-15 ARVÌT 20.20
3° Sefer Es. 12,1-20
HAFTARÀ
Ez. 45,18-46,18; Is. 66, 1-23 (it.)
Ez. 45,18-46,15 Is. 66, 1-23 (sp.)

DOMENICA

10 APRILE
NISSÀN 2

SHACHRÌT 8.00
MINCHÀ E ARVÌT 19.40

LUNEDÌ

11 APRILE
NISSÀN 3

SHACHRÌT 7.45
MINCHÀ E ARVÌT 19.40

MARTEDÌ

12 APRILE
NISSÀN 4

SHACHRÌT 7.45
MINCHÀ E ARVÌT 19.40

MERCOLEDÌ

13 APRILE
NISSÀN 5

SHACHRÌT 7.45
MINCHÀ E ARVÌT 19.40

GIOVEDÌ

14 APRILE
NISSÀN 6

SHACHRÌT 7.45
MINCHÀ E ARVÌT 19.40

VENERDÌ

15 APRILE
NISSÀN 7

SHACHRÌT 7.45
MINCHÀ E ARVÌT 19.30

ENTRATA 19.39

SABATO

16 APRILE
NISSÀN 8

Metzora

Shabbat haGadòl

USCITA 20.55

SHACHRÌT 9.00
SÉFER 10.00 CIRCA
MINCHÀ 19.10
ARVÌT 20.30

PARASHÀ
Lev 14,1-15,33
HAFTARÀ
Mal. 3,4-24

DOMENICA

17 APRILE
NISSÀN 9

SHACHRÌT 8.00
MINCHÀ E ARVÌT 19.45

LUNEDÌ
18 APRILE
 NISSÀN 10

SHACHRÛT **7.45**
 MINCHÀ E ARVÛT **19.45**

MARTEDÌ
19 APRILE
 NISSÀN 11

SHACHRÛT **7.45**
 MINCHÀ E ARVÛT **19.45**

MERCOLEDÌ
20 APRILE
 NISSÀN 12

SHACHRÛT **7.45**
 MINCHÀ E ARVÛT **19.45**

GIOVEDÌ
21 APRILE
 NISSÀN 13

La sera ricerca
 del Chamètz

SHACHRÛT **7.45**
 MINCHÀ E ARVÛT **19.45**
 BEDIQAT CHAMETZ DALLE **20.55**

VENERDÌ
22 APRILE
 NISSÀN 14

Digiuno dei primogeniti

Vigilia di Pésach

INIZIO **4.48** - FINE **20.56**

ENTRATA **19.48**

SHACHRÛT **7.00**
 LIMUD BEKHORÒT **7.45**
 MANGIARE CHAMÈTZ **10.20**
 BRUCIARE IL CHAMÈTZ **11.50**
 MINCHÀ E ARVÛT **19.30**

SABATO
23 APRILE
 NISSÀN 15
Pésach - 1° giorno
 Nel Musàf: "Morid hattàl"
 USCITA **21.04**

SHACHRÛT **9.00**
 SÉFER **10.00** CIRCA
 MINCHÀ **19.20**
 ARVÛT **20.40**
 PARASHÀ
 1° Sefer Es. 12,21-51
 2° Sefer Num. 28,16-25
 HAFTARÀ
 Gios. 5,2-6,1; 6,27 (It.)
 Gios. 5,2-6,1 (Sp.)

DOMENICA
24 APRILE
 NISSÀN 16
Pésach - 2° giorno
 USCITA **21.09**

1
 ÒMER
 SHACHRÛT **7.45**
 MINCHÀ **19.50**
 ARVÛT **21.00**
 PARASHÀ
 1° Sefer Lev. 22,26-23,44
 2° Sefer Num. 28,16-25
 HAFTARÀ
 2Re 23,1-30 (It.)
 2Re 23,1-25 (Sp.)

LUNEDÌ
25 APRILE
 NISSÀN 17

Pésach (mezza festa)
 3° giorno

2
 ÒMER

PARASHÀ
 1° Sefer Es. 13, 1-16
 2° Sefer Num. 28, 19-25

SHACHRÛT **8.00**
 MINCHÀ E ARVÛT **19.00**

MARTEDÌ
26 APRILE
 NISSÀN 18

Pésach (mezza festa)
 4° giorno

3
 ÒMER

PARASHÀ
 1° Sefer Es. 22,24-23,19
 2° Sefer Num. 28, 19-25

SHACHRÛT **8.00**
 MINCHÀ E ARVÛT **19.00**

MERCOLEDÌ
27 APRILE
 NISSÀN 19

Pésach (mezza festa)
 5° giorno

4
 ÒMER

PARASHÀ
 1° Sefer Es. 34,1-26
 2° Sefer Num. 28,19-25

SHACHRÛT **8.00**
 MINCHÀ E ARVÛT **19.00**

GIOVEDÌ
28 APRILE
 NISSÀN 20

Pésach (mezza festa)
 6° giorno

5
 ÒMER

PARASHÀ
 1° Sefer Num. 9, 1-14
 2° Sefer Num. 28, 19-25

SHACHRÛT **8.00**
 MINCHÀ E ARVÛT **19.00**

ENTRATA **19.56**

VENERDÌ
29 APRILE
 NISSÀN 21

Pésach

7° giorno

ENTRATA **19.22**

6
 ÒMER

PARASHÀ
 1° Sefer Es. 13,17-15,26
 2° Sefer Num. 28,19-25
 HAFTARÀ
 2Sam. 22,1-51

SHACHRÛT **9.00**
 BENEDIZIONE DEI BAMBINI
 MINCHÀ E ARVÛT **19.00**

SABATO
30 APRILE
 NISSÀN 22

Pésach

8° giorno

USCITA **21.14**

7
 SHACHRÛT **9.00**
 ÒMER
 PARASHÀ
 1° Sefer Es. 15,12-16,17 (It.)
 Deut. 14,22-16,17 (Sp.)
 2° Sefer Num. 28,19-25
 HAFTARÀ
 Is. 10,32-12-6

SÉFER **10.00** CIRCA
 MINCHÀ **19.30**
 ARVÛT **20.50**

DOMENICA
1 MAGGIO
 NISSÀN 23

8
 ÒMER
 SHACHRÛT **8.00**
 MINCHÀ E ARVÛT **19.10**

Isru Chag

LUNEDÌ	9	ÒMER	
2 MAGGIO			
NISSÀN 24			

SHACHRÛT 7.45
MINCHÀ E ARVÛT 19.10

MARTEDÌ	10	ÒMER	
3 MAGGIO			
NISSÀN 25			

SHACHRÛT 7.45
MINCHÀ E ARVÛT 19.10

MERCOLEDÌ	11	ÒMER	
4 MAGGIO			
NISSÀN 26			

SHACHRÛT 7.45
MINCHÀ E ARVÛT 19.10

GIOVEDÌ	12	ÒMER	
5 MAGGIO			
NISSÀN 27			

Yom haShoà

SHACHRÛT 7.45
COMMEMORAZIONE DEPORTATI 18.00
MINCHÀ E ARVÛT 19.45

VENERDÌ	13	ÒMER	
6 MAGGIO			
NISSÀN 28			

SHACHRÛT 7.45
MINCHÀ E ARVÛT 19.10

ENTRATA 19.30

SABATO	14	SHACHRÛT 9.00 ÒMER	DOMENICA	15	SHACHRÛT 8.00 ÒMER
7 MAGGIO		SÉFER 10.00 CIRCA	8 MAGGIO		MINCHÀ E ARVÛT 19.10
NISSÀN 29		MINCHÀ 19.40	NISSÀN 30		

Acharè Moth

Vigilia di Rosh Chòdesh

PARASHÀ
Lev. 16,1-18,30
HAFTARÀ
1Sam. 20, 18-42
Pirqè Avot 1º capitolo

USCITA 21.24

Rosh Chòdesh

PARASHÀ
Num. 28, 1-15

LUNEDÌ	16	ÒMER	
9 MAGGIO			
İYÀR 1			

Rosh Chòdesh

PARASHÀ
Num. 28, 1-15

SHACHRÛT 7.45
MINCHÀ E ARVÛT 19.10

MARTEDÌ	17	ÒMER	
10 MAGGIO			
İYÀR 2			

SHACHRÛT 7.45
MINCHÀ E ARVÛT 19.10

MERCOLEDÌ	18	ÒMER	
11 MAGGIO			
İYÀR 3			

Yom haZikkaròn
(anticipato)

SHACHRÛT 7.45
MINCHÀ, COMMEMORAZIONE DEI CADUTI
PER ISRAELE E ARVÛT 19.10

GIOVEDÌ	19	ÒMER	
12 MAGGIO			
İYÀR 4			

Yom ha'Atzma'ùt
(anticipato)

SHACHRÛT 7.45
MINCHÀ, COMMEMORAZIONE DEI CADUTI
PER ISRAELE E ARVÛT 19.10

VENERDÌ	20	ÒMER	
13 MAGGIO			
İYÀR 5			

SHACHRÛT 7.45
MINCHÀ E ARVÛT 19.20

ENTRATA 19.37

SABATO	21	SHACHRÛT 9.00 ÒMER	DOMENICA	22	SHACHRÛT 8.00 ÒMER
14 MAGGIO		SÉFER 10.00 CIRCA	15 MAGGIO		MINCHÀ E ARVÛT 19.20
İYÀR 6		MINCHÀ 19.50	İYÀR 7		

Kedoshim

PARASHÀ
Lev. 19,1-20,27
HAFTARÀ
Ez. 20,1-20 (It.)
Ez. 20,2-20 (sp.)
Pirqè Avot 2º capitolo

USCITA 21.33

LUNEDÌ
16 MAGGIO
IYÄR 8

23
ÖMER

SHACHRÛT 7.45
MINCHÄ E ARVÛT 19.20

MARTEDÌ
17 MAGGIO
IYÄR 9

24
ÖMER

SHACHRÛT 7.45
MINCHÄ E ARVÛT 19.20

MERCOLEDÌ
18 MAGGIO
IYÄR 10

25
ÖMER

SHACHRÛT 7.45
MINCHÄ E ARVÛT 19.20

GIOVEDÌ
19 MAGGIO
IYÄR 11

26
ÖMER

SHACHRÛT 7.45
MINCHÄ E ARVÛT 19.20

VENERDÌ
20 MAGGIO
IYÄR 12

27
ÖMER

SHACHRÛT 7.45
MINCHÄ E ARVÛT 19.30

ENTRATA 19.44

SABATO
21 MAGGIO
IYÄR 13

28 ÖMER SHACHRÛT 9.00
SÉFER 10.00 CIRCA
MINCHÄ 20.00
ARVÛT 21.20

Emòr

PARASHÄ
Lev. 21,1-24,23
HAFTARÄ
Ez. 44,15-31
Pirqè Avot 3° capitolo

USCITA 21.43

DOMENICA
22 MAGGIO
IYÄR 14

29 ÖMER SHACHRÛT 8.00
MINCHÄ E ARVÛT 19.40

Pésach Shenì

LUNEDÌ
23 MAGGIO
IYÄR 15

30
ÖMER

SHACHRÛT 7.45
MINCHÄ E ARVÛT 19.40

MARTEDÌ
24 MAGGIO
IYÄR 16

31
ÖMER

SHACHRÛT 7.45
MINCHÄ E ARVÛT 19.40

MERCOLEDÌ
25 MAGGIO
IYÄR 17

32
ÖMER

SHACHRÛT 7.45
MINCHÄ E ARVÛT 19.40

GIOVEDÌ
26 MAGGIO
IYÄR 18

33
ÖMER

Lag Ba'ömer

SHACHRÛT 7.45
MINCHÄ E ARVÛT 19.40

VENERDÌ
27 MAGGIO
IYÄR 19

34
ÖMER

ENTRATA 19.52

SABATO
28 MAGGIO
IYÄR 20

35 ÖMER SHACHRÛT 9.00
SÉFER 10.00 CIRCA
MINCHÄ 20.10
ARVÛT 21.30

Behàr Sinài

PARASHÄ
Lev. 25,1-26,2
HAFTARÄ
Ger. 16,19-17,14 (It.)
Ger. 32, 6-27 (sp.)
Pirqè Avot 4° capitolo

USCITA 21.52

DOMENICA
29 MAGGIO
IYÄR 21

36 ÖMER SHACHRÛT 8.00
MINCHÄ E ARVÛT 19.40

SHACHRÛT 7.45
MINCHÄ E ARVÛT 19.30

LUNEDÌ 37
30 MAGGIO 0MER
 IYÄR 22

SHACHRÏT 7.45
 MINCHÄ E ARVÏT 19.40

MARTEDÌ 38
31 MAGGIO 0MER
 IYÄR 23

SHACHRÏT 7.45
 MINCHÄ E ARVÏT 19.40

MERCOLEDÌ 39
1 GIUGNO 0MER
 IYÄR 24

SHACHRÏT 7.45
 MINCHÄ E ARVÏT 19.40

GIOVEDÌ 40
2 GIUGNO 0MER
 IYÄR 25

SHACHRÏT 8.00
 MINCHÄ E ARVÏT 19.40

VENERDÌ 41
3 GIUGNO 0MER
 IYÄR 26

SHACHRÏT 7.45
 MINCHÄ E ARVÏT 19.40

ENTRATA 19.58

SABATO 42 SHACHRÏT 9.00
4 GIUGNO 0MER SÉFER 10.00 CIRCA
 IYÄR 27

Bechukkotài
 Si annuncia Rosh Chòdesh

USCITA 21.59

PARASHÄ 26,3-27,34
 HAFTARÄ Ez. 34,1-15 (it.)
 Ger. 16,19-17,14 (sp.)
 Pirqè Avot 5° capitolo

DOMENICA 43 SHACHRÏT 8.00
5 GIUGNO 0MER MINCHÄ E ARVÏT 19.40
 IYÄR 28

Yom Yerushalàim

LUNEDÌ 44
6 GIUGNO 0MER
 IYÄR 29

Vigilia di
 Rosh Chòdesh

SHACHRÏT 7.45
 MINCHÄ E ARVÏT 19.40

MARTEDÌ 45
7 GIUGNO 0MER
 SIVÀN 1

Rosh Chòdesh

PARASHÄ
 Num. 28,1-15

SHACHRÏT 7.45
 MINCHÄ E ARVÏT 19.40

MERCOLEDÌ 46
8 GIUGNO 0MER
 SIVÀN 2

SHACHRÏT 7.45
 MINCHÄ E ARVÏT 19.40

GIOVEDÌ 47
9 GIUGNO 0MER
 SIVÀN 3

SHACHRÏT 7.45
 MINCHÄ E ARVÏT 19.40

VENERDÌ 48
10 GIUGNO 0MER
 SIVÀN 4

SHACHRÏT 7.45
 MINCHÄ E ARVÏT 19.30

ENTRATA 20.03

SABATO 49 SHACHRÏT 9.00
11 GIUGNO 0MER SÉFER 10.00 CIRCA
 SIVÀN 5

Bemidbär
Vigilia di Shavu'òt

USCITA 22.04

PARASHÄ Num. 1,1-4,20
 HAFTARÄ Os. 2,1-21
 Pirqè Avot 6° capitolo

DOMENICA 50 SHACHRÏT 9.00
12 GIUGNO 0MER MINCHÄ E ARVÏT 19.30
 SIVÀN 6

Shavu'òt

ENTRATA 22.10

PARASHÄ 1° Sefer Es. 19,1-20,23
 2° Sefer Num. 28,26-31
 HAFTARÄ Ez. 1,1-28,3,12

LUNEDÌ

13 GIUGNO
SIVÀN 7

Shavu'ot

PARASHÀ

1° Sefer Deut. 15,19-16,17

2° Sefer Num. 28,26-31

HAFTARÀ

Ab. 3,1-19 (It.)

Ab. 2,20-3,19 (Sp.)

SHACHRÛT 9.00

BENEDIZIONE DEI BAMBINI

MINCHÀ 20.30

ARVÛT 22.00

USCITA 22.05

MARTEDÌ

14 GIUGNO
SIVÀN 8

Isru Chag

SHACHRÛT 7.45

MINCHÀ E ARVÛT 19.45

MERCOLEDÌ

15 GIUGNO
SIVÀN 9

SHACHRÛT 7.45

MINCHÀ E ARVÛT 19.45

GIOVEDÌ

16 GIUGNO
SIVÀN 10

SHACHRÛT 7.45

MINCHÀ E ARVÛT 19.45

VENERDÌ

17 GIUGNO
SIVÀN 11

SHACHRÛT 7.45

MINCHÀ E ARVÛT 19.30

ENTRATA 20.06

SABATO

18 GIUGNO
SIVÀN 12

Nasò

PARASHÀ

Num. 4,21-7,89

HAFTARÀ

Giud. 13,2-25

(in Israele si legge Beaalotekhà)

ARVÛT 21.50

USCITA 22.08

DOMENICA

19 GIUGNO
SIVÀN 13

SHACHRÛT 8.00

MINCHÀ E ARVÛT 19.30

LUNEDÌ

20 GIUGNO
SIVÀN 14

SHACHRÛT 7.45

MINCHÀ E ARVÛT 19.30

MARTEDÌ

21 GIUGNO
SIVÀN 15

SHACHRÛT 7.45

MINCHÀ E ARVÛT 19.30

MERCOLEDÌ

22 GIUGNO
SIVÀN 16

SHACHRÛT 7.45

MINCHÀ E ARVÛT 19.30

GIOVEDÌ

23 GIUGNO
SIVÀN 17

SHACHRÛT 7.45

MINCHÀ E ARVÛT 19.30

VENERDÌ

24 GIUGNO
SIVÀN 18

SHACHRÛT 7.45

MINCHÀ E ARVÛT 19.30

ENTRATA 20.07

SABATO

25 GIUGNO
SIVÀN 19

Beha'alotekhà

PARASHÀ

Num. 8,1-12,16

HAFTARÀ

Zacc. 2,14-4,7

USCITA 22.08

SHACHRÛT 9.00

SÉFER 10.00 CIRCA

MINCHÀ 20.30

ARVÛT 21.50

DOMENICA

26 GIUGNO
SIVÀN 20

SHACHRÛT 8.00

MINCHÀ E ARVÛT 19.30

LUNEDÌ

27 GIUGNO
SIVÀN 21SHACHRÌT 7.45
MINCHÀ E ARVÌT 19.30

MARTEDÌ

28 GIUGNO
SIVÀN 22SHACHRÌT 7.45
MINCHÀ E ARVÌT 19.30

MERCOLEDÌ

29 GIUGNO
SIVÀN 23SHACHRÌT 7.45
MINCHÀ E ARVÌT 19.30

GIOVEDÌ

30 GIUGNO
SIVÀN 24SHACHRÌT 7.45
MINCHÀ E ARVÌT 19.30

VENERDÌ

1 LUGLIO
SIVÀN 25SHACHRÌT 7.45
MINCHÀ E ARVÌT 19.30

ENTRATA 20.07

SABATO

2 LUGLIO
SIVÀN 26SHACHRÌT 9.00
SÉFER 10.00 CIRCA
MINCHÀ 20.30
ARVÌT 21.50

DOMENICA

3 LUGLIO
SIVÀN 27SHACHRÌT 8.00
MINCHÀ E ARVÌT 19.30

Shelàch Lekhà

Si annuncia Rosh Chòdesh

PARASHÀ
Num. 13,1-15,41
HAFTARÀ
Gios. 2,1-24

USCITA 22.07

LUNEDÌ

4 LUGLIO
SIVÀN 28SHACHRÌT 7.45
MINCHÀ E ARVÌT 19.30

MARTEDÌ

5 LUGLIO
SIVÀN 29Vigilia
di Rosh ChòdeshSHACHRÌT 7.45
MINCHÀ E ARVÌT 19.30

MERCOLEDÌ

6 LUGLIO
SIVÀN 30

Rosh Chòdesh

PARASHÀ
Num. 28,1-15SHACHRÌT 7.45
MINCHÀ E ARVÌT 19.30

GIOVEDÌ

7 LUGLIO
TAMÜZ 1

Rosh Chòdesh

PARASHÀ
Num. 28,1-15SHACHRÌT 7.45
MINCHÀ E ARVÌT 19.30

VENERDÌ

8 LUGLIO
TAMÜZ 2

ENTRATA 20.05

SABATO

9 LUGLIO
TAMÜZ 3

Kòrach

USCITA 22.05

SHACHRÌT 9.00
SÉFER 10.00 CIRCA
MINCHÀ 20.20
ARVÌT 21.40

DOMENICA

10 LUGLIO
TAMÜZ 4SHACHRÌT 7.45
MINCHÀ E ARVÌT 19.30SHACHRÌT 8.00
MINCHÀ E ARVÌT 19.30PARASHÀ
Num. 16,1-18,32
HAFTARÀ
Isam. 11,14-12,22

LUNEDÌ

11 LUGLIO
TAMÜZ 5

SHACHRÏT 7.45
MINCHÀ E ARVÏT 19.30

MARTEDÌ

12 LUGLIO
TAMÜZ 6

SHACHRÏT 7.45
MINCHÀ E ARVÏT 19.30

MERCOLEDÌ

13 LUGLIO
TAMÜZ 7

SHACHRÏT 7.45
MINCHÀ E ARVÏT 19.30

GIOVEDÌ

14 LUGLIO
TAMÜZ 8

SHACHRÏT 7.45
MINCHÀ E ARVÏT 19.30

VENERDÌ

15 LUGLIO
TAMÜZ 9

SHACHRÏT 7.45
MINCHÀ E ARVÏT 19.30

ENTRATA 20.02

SABATO

16 LUGLIO
TAMÜZ 10

Chukkàt

USCITA 22.00

PARASHÀ
Num. 19,1-22,1
HAFTARÀ
Giud. 11,1-33

SHACHRÏT 9.00
SÉFER 10.00 CIRCA
MINCHÀ 20.20
ARVÏT 21.40

DOMENICA

17 LUGLIO
TAMÜZ 11

SHACHRÏT 8.00
MINCHÀ E ARVÏT 19.40

LUNEDÌ

18 LUGLIO
TAMÜZ 12

SHACHRÏT 7.45
MINCHÀ E ARVÏT 19.40

MARTEDÌ

19 LUGLIO
TAMÜZ 13

SHACHRÏT 7.45
MINCHÀ E ARVÏT 19.40

MERCOLEDÌ

20 LUGLIO
TAMÜZ 14

SHACHRÏT 7.45
MINCHÀ E ARVÏT 19.40

GIOVEDÌ

21 LUGLIO
TAMÜZ 15

SHACHRÏT 7.45
MINCHÀ E ARVÏT 19.40

VENERDÌ

22 LUGLIO
TAMÜZ 16

ENTRATA 19.56

SABATO

23 LUGLIO
TAMÜZ 17

Balàk

Si annuncia il
Digijuno del 17 Tamüz
USCITA 21.53

PARASHÀ
Num. 22,2-25,9
HAFTARÀ
Mich. 5,6-6,8

SHACHRÏT 9.00
SÉFER 10.00 CIRCA
MINCHÀ 20.10
ARVÏT 21.30

DOMENICA

24 LUGLIO
TAMÜZ 18

Digijuno del 17 Tamüz
(posticipato)
INIZIO 4.10
FINE 21.45

PARASHÀ
Shachrit: Es. 32,11-14; 34, 1-10
Minchà: Es. 32,11-14; 34, 1-10
HAFTARÀ
Minchà: Is. 55,6-56,8

SHACHRÏT 7.45
MINCHÀ E ARVÏT 19.30

LUNEDÌ

25 LUGLIO
TAMÜZ 19

SHACHRÏT 7.45
MINCHÀ E ARVÏT 19.40

MARTEDÌ

26 LUGLIO
TAMÜZ 20

SHACHRÏT 7.45
MINCHÀ E ARVÏT 19.40

MERCOLEDÌ

27 LUGLIO
TAMÜZ 21

SHACHRÏT 7.45
MINCHÀ E ARVÏT 19.40

GIOVEDÌ

28 LUGLIO
TAMÜZ 22

SHACHRÏT 7.45
MINCHÀ E ARVÏT 19.40

VENERDÌ

29 LUGLIO
TAMÜZ 23

ENTRATA 19.50

SABATO

30 LUGLIO
TAMÜZ 24

Pinechàs

Si annuncia Rosh Chòdesh

USCITA 21.43

PARASHÀ

Num. 25,10-30,1
HAFTARÀ

1Re 18,46-19,21 (It.)
Ger. 11-2,3 (Sp.)

SHACHRÏT 9.00
SÉFER 10.00 CIRCA
MINCHÀ 20.00
ARVÏT 21.20

DOMENICA

31 LUGLIO
TAMÜZ 25

SHACHRÏT 8.00
MINCHÀ E ARVÏT 19.30

LUNEDÌ

1 AGOSTO
TAMÜZ 26

SHACHRÏT 7.45
MINCHÀ E ARVÏT 19.30

MARTEDÌ

2 AGOSTO
TAMÜZ 27

SHACHRÏT 7.45
MINCHÀ E ARVÏT 19.30

MERCOLEDÌ

3 AGOSTO
TAMÜZ 28

SHACHRÏT 7.45
MINCHÀ E ARVÏT 19.30

GIOVEDÌ

4 AGOSTO
TAMÜZ 29

Vigilia di
Rosh Chòdesh

SHACHRÏT 7.45
MINCHÀ E ARVÏT 19.30

VENERDÌ

5 AGOSTO
AV 1

Rosh Chòdesh

ENTRATA 19.39

SABATO

6 AGOSTO
AV 2

Mattòt e Mas'è
Shabbàt Shim'ù

USCITA 21.30

PARASHÀ

Num. 28, 1-15

SHACHRÏT 9.00
SÉFER 10.00 CIRCA
MINCHÀ 19.50
ARVÏT 21.10

PARASHÀ

Num. 30,2-36,13
HAFTARÀ

Gios. 19,51-21,3 (It.)
Ger. 2,4-28;3,4;4,1-2 (Sp.)

SHACHRÏT 9.00
SÉFER 10.00 CIRCA
MINCHÀ 19.50
ARVÏT 21.10

DOMENICA

7 AGOSTO
AV 3

SHACHRÏT 7.45
MINCHÀ E ARVÏT 19.15

SHACHRÏT 8.00
MINCHÀ E ARVÏT 19.15

LUNEDÌ

8 AGOSTO
AV 4SHACHRÏT 7.45
MINCHÀ E ARVÏT 19.15

MARTEDÌ

9 AGOSTO
AV 5SHACHRÏT 7.45
MINCHÀ E ARVÏT 19.15

MERCOLEDÌ

10 AGOSTO
AV 6SHACHRÏT 7.45
MINCHÀ E ARVÏT 19.15

GIOVEDÌ

11 AGOSTO
AV 7SHACHRÏT 7.45
MINCHÀ E ARVÏT 19.15

VENERDÌ

12 AGOSTO
AV 8SHACHRÏT 7.45
MINCHÀ E ARVÏT 19.15

ENTRATA 19.31

SABATO

13 AGOSTO
AV 9

Devarim Shabbàt Chazòn

Vigilia Digijno del 9 Av

USCITA 21.20

INIZIO 20.32

PARASHÀ

Deut. 1,1-3,22

H. Is. 1,1-27

SHACHRÏT 9.00

SÉFER 10.00 CIRCA

MINCHÀ 18.00

ARVÏT 21.45

DOMENICA

14 AGOSTO
AV 10Digijno del 9 Av
(posticipato)

FINE 21.11

SHACHRÏT 8.00

MINCHÀ 14.15

ARVÏT 20.55

PARASHÀ

Shachrit: Deut. 4, 25-40

Minchà: Es. 32,11-14; 34,1-10

HAFTARÀ

Shachrit: Ger. 8,13-9,23

Minchà: Os. 14,2-10; Mich. 7,18-20

LUNEDÌ

15 AGOSTO
AV 11SHACHRÏT 8.00
MINCHÀ E ARVÏT 19.10

MARTEDÌ

16 AGOSTO
AV 12SHACHRÏT 7.45
MINCHÀ E ARVÏT 19.10

MERCOLEDÌ

17 AGOSTO
AV 13SHACHRÏT 7.45
MINCHÀ E ARVÏT 19.10

GIOVEDÌ

18 AGOSTO
AV 14SHACHRÏT 7.45
MINCHÀ E ARVÏT 19.10

VENERDÌ

19 AGOSTO
AV 15

Tù be'Àv

ENTRATA 19.21

SABATO

20 AGOSTO
AV 16

Vaetchannàn

Shabbàt Nachamù

USCITA 21.08

SHACHRÏT 9.00

SÉFER 10.00 CIRCA

MINCHÀ 19.30

ARVÏT 20.50

PARASHÀ

Deut. 3,23-7,11

HAFTARÀ

Is. 40,1-26

DOMENICA

21 AGOSTO
AV 17SHACHRÏT 7.45
MINCHÀ E ARVÏT 19.30

SHACHRÏT 8.00

MINCHÀ E ARVÏT 19.00

LUNEDÌ

22 AGOSTO
AV 18SHACHRÛT 7.45
MINCHÀ E ARVÌT 19.00

MARTEDÌ

23 AGOSTO
AV 19SHACHRÛT 7.45
MINCHÀ E ARVÌT 19.00

MERCOLEDÌ

24 AGOSTO
AV 20SHACHRÛT 7.45
MINCHÀ E ARVÌT 19.00

GIOVEDÌ

25 AGOSTO
AV 21SHACHRÛT 7.45
MINCHÀ E ARVÌT 19.00

VENERDÌ

26 AGOSTO
AV 22SHACHRÛT 7.45
MINCHÀ E ARVÌT 19.30

ENTRATA 19.43

SABATO

27 AGOSTO
AV 23

Ekev

USCITA 20.55

PARASHÀ
Deut. 7,12-11,25
HAFTARÀ
Is. 49,14-51-3SHACHRÛT 9.00
SÉFER 10.00 CIRCA
MINCHÀ 19.10
ARVÌT 20.30

DOMENICA

28 AGOSTO
AV 24SHACHRÛT 8.00
MINCHÀ E ARVÌT 18.40

LUNEDÌ

29 AGOSTO
AV 25SHACHRÛT 7.45
MINCHÀ E ARVÌT 18.40

MARTEDÌ

30 AGOSTO
AV 26SHACHRÛT 7.45
MINCHÀ E ARVÌT 18.40

MERCOLEDÌ

31 AGOSTO
AV 27SHACHRÛT 7.45
MINCHÀ E ARVÌT 18.40

GIOVEDÌ

1 SETTEMBRE
AV 28SHACHRÛT 7.45
MINCHÀ E ARVÌT 18.40

VENERDÌ

2 SETTEMBRE
AV 29

Vigilia di Rosh Chòdesh

ENTRATA 19.30

SABATO

3 SETTEMBRE
AV 30

Reè

Rosh Chòdesh

USCITA 20.42

PARASHÀ
1º Sefer.
Deut. 11,26-16,17
2º Sefer
Num. 28, 9-15
HAFTARÀ
Is. 66, 1-24; 1Sam 20, 18-42
Is. 54,11-55,5; Is. 66,124; 1Sam. 20,
18:42 (Sp.)SHACHRÛT 9.00
SÉFER 10.00 CIRCA
MINCHÀ 19.00
ARVÌT 20.20

DOMENICA

4 SETTEMBRE
ELUL 1

Rosh Chòdesh

PARASHÀ
Num. 28,1-15SHACHRÛT 7.45
MINCHÀ E ARVÌT 19.30SHACHRÛT 8.00
MINCHÀ E ARVÌT 19.30

LUNEDÌ

5 SETTEMBRE
ELUL 2SHACHRÛT 7.45
MINCHÀ E ARVÛT 19.30

MARTEDÌ

6 SETTEMBRE
ELUL 3SHACHRÛT 7.45
MINCHÀ E ARVÛT 19.30

MERCOLEDÌ

7 SETTEMBRE
ELUL 4SHACHRÛT 7.45
MINCHÀ E ARVÛT 19.30

GIOVEDÌ

8 SETTEMBRE
ELUL 5SHACHRÛT 7.45
MINCHÀ E ARVÛT 19.30

VENERDÌ

9 SETTEMBRE
ELUL 6SHACHRÛT 7.45
MINCHÀ E ARVÛT 19.10

ENTRATA 19.17

SABATO

10 SETTEMBRE
ELUL 7

Shofetìm

USCITA 20.28

PARASHÀ
Deut. 16,18-21,9
HAFTARÀ
1Sam. 8,1-22 (It.)
Is. 51,12-52,12 (Sp.)

ARVÛT 20.00

SÉFER 10.00 CIRCA

MINCHÀ 18.40

DOMENICA

11 SETTEMBRE
ELUL 8SHACHRÛT 8.00
MINCHÀ E ARVÛT 19.10

LUNEDÌ

12 SETTEMBRE
ELUL 9SHACHRÛT 7.45
MINCHÀ E ARVÛT 19.10

MARTEDÌ

13
ELUL 10SHACHRÛT 7.45
MINCHÀ E ARVÛT 19.10

MERCOLEDÌ

14 SETTEMBRE
ELUL 11SHACHRÛT 7.45
MINCHÀ E ARVÛT 19.10

GIOVEDÌ

15 SETTEMBRE
ELUL 12SHACHRÛT 7.45
MINCHÀ E ARVÛT 19.10

VENERDÌ

16 SETTEMBRE
ELUL 13

ENTRATA 19.03

SABATO

17 SETTEMBRE
ELUL 14

Ki Tetzé

USCITA 20.14

PARASHÀ
Deut. 21,10-25,19
HAFTARÀ
1Sam. 17,1-37 (It.)
Is. 54,1-10 (Sp.)

ARVÛT 19.50

SÉFER 10.00 CIRCA

MINCHÀ 18.30

DOMENICA

18 SETTEMBRE
ELUL 15SHACHRÛT 7.45
MINCHÀ E ARVÛT 19.00SHACHRÛT 8.00
MINCHÀ E ARVÛT 19.00

LUNEDÌ

19 SETTEMBRE
ELUL 16SHACHRÏT 7.45
MINCHÀ E ARVÌT 19.00

MARTEDÌ

20 SETTEMBRE
ELUL 17SHACHRÏT 7.45
MINCHÀ E ARVÌT 19.00

MERCOLEDÌ

21 SETTEMBRE
ELUL 18SHACHRÏT 7.45
MINCHÀ E ARVÌT 19.00

GIOVEDÌ

22 SETTEMBRE
ELUL 19SHACHRÏT 7.45
MINCHÀ E ARVÌT 19.00

VENERDÌ

23
ELUL 20SHACHRÏT 7.45
MINCHÀ E ARVÌT 18.50

ENTRATA 18.50

SABATO

24 SETTEMBRE
ELUL 21

Kì Tavò

USCITA 19.59

PARASHÀ
Deut. 26,1-29,8
HAFTARÀ
Gios. 8,30-9,27 (It.)
Is. 60,1-22 (Sp.)

ARVÌT 19.40

DOMENICA

25 SETTEMBRE
ELUL 22

Inizio Selichòt

SHACHRÏT 8.00
MINCHÀ + SELICHÒT POMERIDIANE
E ARVÌT 18.50

LUNEDÌ

26 SETTEMBRE
ELUL 23SELICHÒT MATTUTINE 6.15
SHACHRÏT 7.25
MINCHÀ + SELICHÒT POMERIDIANE
E ARVÌT 18.50

MARTEDÌ

27 SETTEMBRE
ELUL 24SELICHÒT MATTUTINE 6.15
SHACHRÏT 7.25
MINCHÀ + SELICHÒT POMERIDIANE
E ARVÌT 18.50

MERCOLEDÌ

28 SETTEMBRE
ELUL 25SELICHÒT MATTUTINE 6.15
SHACHRÏT 7.25
MINCHÀ + SELICHÒT POMERIDIANE
E ARVÌT 18.50

GIOVEDÌ

29 SETTEMBRE
ELUL 26SELICHÒT MATTUTINE 6.15
SHACHRÏT 7.25
MINCHÀ + SELICHÒT POMERIDIANE
E ARVÌT 18.50

VENERDÌ

30 SETTEMBRE
ELUL 27SELICHÒT MATTUTINE 6.15
SHACHRÏT 7.25
MINCHÀ E ARVÌT 18.30

ENTRATA 18.37

SABATO

1 OTTOBRE
ELUL 28

Nitzavim

USCITA 19.46

PARASHÀ
Deut. 29,9-30,20
HAFTARÀ
Gios. 24,1-18 (It.)
Is. 61,0-63,9 (sp.)

ARVÌT 19.20

SHACHRÏT 9.00
SÉFER 10.00 CIRCA
MINCHÀ 18.00
ARVÌT 19.20

DOMENICA

2 OTTOBRE
ELUL 29Vigìlia di
Rosh haShanà 5777

ENTRATA 18.33

Shanà tovà!

SELICHÒT MATTUTINE 6.15
SHACHRÏT 7.25
MINCHÀ E ARVÌT 18.30

ORARI	SHABBAT	ROSH HASH	GHDALIA	SHABBAT	KIPPUR
DI ENTRATA E USCITA	ven-sab 11-12 sett	dom-mar 13-15 sett	mer 16 sett	ven-sab 18-19 sett	ven-sab 22-23 sett
ANCONA	19.06 - 20.06	19.03 - 20.00	5.20 - 19.44	18.54 - 19.53	18.46 - 19.45
BOLOGNA	19.16 - 20.16	19.12 - 20.10	5.26 - 19.54	19.03 - 20.02	18.55 - 19.55
FIRENZE	19.16 - 20.16	19.12 - 20.10	5.28 - 19.54	19.03 - 20.02	18.55 - 19.55
GENOVA	19.25 - 20.26	19.22 - 20.20	5.36 - 20.04	19.12 - 20.12	19.05 - 20.04
LIVORNO	19.19 - 20.19	19.16 - 20.13	5.32 - 19.57	19.06 - 20.06	18.59 - 19.58
NAPOLI	19.02 - 20.00	18.58 - 19.54	5.22 - 19.39	18.50 - 19.47	18.43 - 19.40
PISA	19.19 - 20.19	19.15 - 20.13	5.32 - 19.57	19.06 - 20.05	18.59 - 19.58
ROMA	19.08 - 20.09	19.05 - 20.04	5.27 - 19.45	18.56 - 19.57	18.49 - 19.50
TORINO	19.29 - 20.36	19.26 - 20.30	5.40 - 20.07	19.16 - 20.23	19.08 - 20.16
TRIESTE	19.07 - 20.08	19.03 - 20.02	5.14 - 19.45	18.53 - 19.54	18.45 - 19.46
VENEZIA	19.13 - 20.14	19.09 - 20.08	5.21 - 19.51	18.59 - 20.00	18.51 - 19.52
VERONA	19.18 - 20.19	19.14 - 20.13	5.26 - 19.56	19.04 - 20.05	18.57 - 19.57

ORARI	SHABBAT	SHABBAT	SHABBAT	SHABBAT
DI ENTRATA E USCITA	ven-sab 16-17 ott	ven-sab 23-24 ott	ven-sab 30-31 ott	ven-sab 6-7 nov
ANCONA	18.04 - 19.03	17.52 - 18.53	16.42 - 17.43	16.33 - 17.33
BOLOGNA	18.11 - 19.12	18.00 - 19.01	16.49 - 17.51	16.40 - 17.42
FIRENZE	18.13 - 19.12	18.01 - 19.02	16.51 - 17.52	16.42 - 17.43
GENOVA	18.21 - 19.21	18.10 - 19.10	16.59 - 18.01	16.50 - 17.52
LIVORNO	18.17 - 19.16	18.05 - 19.05	16.55 - 17.56	16.46 - 17.48
NAPOLI	18.04 - 19.02	17.53 - 18.52	16.44 - 17.43	16.36 - 17.36
PISA	18.16 - 19.16	18.05 - 19.05	16.54 - 17.55	16.45 - 17.47
ROMA	18.08 - 19.10	17.58 - 19.00	16.48 - 17.50	16.40 - 17.42
TORINO	18.24 - 19.31	18.12 - 19.20	17.02 - 18.09	16.52 - 18.00
TRIESTE	18.00 - 19.01	17.48 - 18.50	16.37 - 17.40	16.27 - 17.31
VENEZIA	18.07 - 19.07	17.55 - 18.56	16.44 - 17.46	16.34 - 17.37
VERONA	18.12 - 19.13	18.00 - 19.01	16.49 - 17.51	16.39 - 17.42

ORARI	SHABBAT	SUKKOT	SHABBAT	SH. 'A. - S. T	SHABBAT
DI ENTRATA E USCITA	ven-sab 25-26 sett	dom-mar 27-29 sett	ven-sab 2-3 ott	dom-mar 4-6 ott	ven-sab 9-10 ott
ANCONA	18.41 - 19.40	18.37 - 19.34	18.28 - 19.27	18.24 - 19.22	18.16 - 19.15
BOLOGNA	18.49 - 19.49	18.46 - 19.43	18.36 - 19.36	18.33 - 19.31	18.24 - 19.23
FIRENZE	18.50 - 19.49	18.46 - 19.43	18.37 - 19.36	18.33 - 19.31	18.25 - 19.24
GENOVA	18.59 - 19.59	18.55 - 19.53	18.46 - 19.46	18.42 - 19.40	18.33 - 19.33
LIVORNO	18.54 - 19.53	18.50 - 19.47	18.41 - 19.40	18.37 - 19.35	18.28 - 19.28
NAPOLI	18.38 - 19.35	18.35 - 19.30	18.26 - 19.23	18.23 - 19.19	18.15 - 19.12
PISA	18.53 - 19.52	18.50 - 19.47	18.40 - 19.40	18.37 - 19.34	18.28 - 19.27
ROMA	18.44 - 19.45	18.40 - 19.40	18.31 - 19.33	18.28 - 19.28	18.20 - 19.21
TORINO	19.03 - 20.10	18.59 - 20.04	18.49 - 19.56	18.46 - 19.50	18.36 - 19.44
TRIESTE	18.40 - 19.40	18.36 - 19.34	18.26 - 19.26	18.22 - 19.21	18.13 - 19.14
VENEZIA	18.46 - 19.46	18.42 - 19.40	18.32 - 19.32	18.28 - 19.27	18.19 - 19.20
VERONA	18.51 - 19.51	18.47 - 19.45	18.37 - 19.38	18.34 - 19.32	18.24 - 19.25

D.GROSSER AND ASSOCIATES LTD.

11 Broadway, Suite 630
New York, NY 10004

Tel (diretto Donato Grosser) 001 212 661-0435

e mail: d@grosserconsulting.com

www.grosserconsulting.com

- * Ricerche importatori negli Stati Uniti
- * Consulenza export Stati Uniti
- * Consulenza regolamenti Food & Drug Administration

ORARI	SHABBAT	SHABBAT	SHABBAT	SHABBAT	SHABBAT
DI ENTRATA E USCITA	ven-sab 13-14 nov	ven-sab 20-21 nov	ven-sab 27-28 nov	ven-sab 4-5 dic	ven-sab 11-12 dic
ANCONA	16.23 - 17.28	16.19 - 17.22	16.14 - 17.19	16.11 - 17.17	16.11 - 17.17
BOLOGNA	16.32 - 17.35	16.25 - 17.29	16.20 - 17.26	16.17 - 17.24	16.16 - 17.24
FIRENZE	16.34 - 17.37	16.27 - 17.31	16.23 - 17.27	16.20 - 17.26	16.19 - 17.26
GENOVA	16.41 - 17.45	16.35 - 17.39	16.30 - 17.35	16.27 - 17.34	16.26 - 17.34
LIVORNO	16.38 - 17.41	16.32 - 17.35	16.27 - 17.32	16.24 - 17.30	16.24 - 17.30
NAPOLI	16.29 - 17.29	16.23 - 17.25	16.19 - 17.22	16.17 - 17.20	16.17 - 17.21
PISA	16.37 - 17.40	16.31 - 17.35	16.26 - 17.31	16.23 - 17.29	16.23 - 17.29
ROMA	16.33 - 17.35	16.27 - 17.29	16.23 - 17.25	16.21 - 17.24	16.21 - 17.24
TORINO	16.44 - 17.52	16.37 - 17.45	16.32 - 17.41	16.30 - 17.38	16.29 - 17.38
TRIESTE	16.19 - 17.23	16.12 - 17.17	16.06 - 17.13	16.03 - 17.11	16.02 - 17.11
VENEZIA	16.25 - 17.29	16.18 - 17.24	16.13 - 17.20	16.10 - 17.18	16.09 - 17.17
VERONA	16.30 - 17.35	16.24 - 17.29	16.18 - 17.25	16.15 - 17.23	16.14 - 17.23

ORARI	SHABBAT	10 TEVÈT	SHABBAT	SHABBAT	SHABBAT
DI ENTRATA E USCITA	ven-sab 18-19 dic	mar 22 dic	ven-sab 25-26 dic	ven-sab 1-2 gen	ven-sab 8-9 gen
ANCONA	16.12 - 17.19	6.03 - 17.05	16.16 - 17.23	16.21 - 17.28	16.27 - 17.34
BOLOGNA	16.18 - 17.26	6.13 - 17.11	16.21 - 17.29	16.26 - 17.34	16.33 - 17.41
FIRENZE	16.21 - 17.28	6.13 - 17.14	16.24 - 17.31	16.29 - 17.37	16.36 - 17.43
GENOVA	16.28 - 17.35	6.23 - 17.21	16.31 - 17.39	16.36 - 17.44	16.43 - 17.51
LIVORNO	16.25 - 17.32	6.16 - 17.18	16.29 - 17.36	16.34 - 17.41	16.41 - 17.47
NAPOLI	16.18 - 17.23	5.56 - 17.10	16.22 - 17.26	16.27 - 17.31	16.33 - 17.37
PISA	16.24 - 17.31	6.16 - 17.17	16.28 - 17.35	16.33 - 17.40	16.40 - 17.47
ROMA	16.22 - 17.26	6.05 - 17.14	16.26 - 17.30	16.32 - 17.36	16.38 - 17.42
TORINO	16.31 - 17.40	6.29 - 17.24	16.34 - 17.44	16.40 - 17.50	16.47 - 17.57
TRIESTE	16.04 - 17.13	6.06 - 16.58	16.07 - 17.16	16.12 - 17.22	16.19 - 17.28
VENEZIA	16.11 - 17.19	6.11 - 17.05	16.14 - 17.23	16.19 - 17.28	16.26 - 17.35
VERONA	16.16 - 17.24	6.17 - 17.10	16.19 - 17.28	16.24 - 17.33	16.31 - 17.40

Ercole Gloria Collezionismo s.r.l

Fam. Zuskis

- FRANCOBOLLI
- MONETE
- CARTAMONETE
- STORIA POSTALE

INTERESSATI ANCHE ALL'ACQUISTO

SPECIALIZZATI IN ISRAELE

Piazza Pio XI, 1 20123 MILANO

Tel. 02 804106 Fax. 02 864217

Email. info@ercolegloria.it www.ercolegloria.it

טשבת • SHEVÀT 5776

ORARI	SHABBAT	SHABBAT	SHABBAT	SHABBAT
DI ENTRATA E USCITA	ven-sab 15-16 gen	ven-sab 22-23 gen	ven-sab 29-30 gen	ven-sab 5-6 feb
ANCONA	16.35 - 17.42	16.44 - 17.50	16.53 - 17.58	17.03 - 18.07
BOLOGNA	16.41 - 17.49	16.50 - 17.57	17.00 - 18.06	17.10 - 18.15
FIRENZE	16.44 - 17.50	16.53 - 17.59	17.02 - 18.07	17.12 - 18.16
GENOVA	16.51 - 17.58	17.00 - 18.07	17.10 - 18.15	17.20 - 18.24
LIVORNO	16.48 - 17.55	16.57 - 18.03	17.06 - 18.11	17.16 - 18.20
NAPOLI	16.41 - 17.44	16.49 - 17.52	16.57 - 18.00	17.06 - 18.08
PISA	16.48 - 17.54	16.56 - 18.02	17.06 - 18.11	17.15 - 18.19
ROMA	16.46 - 17.50	16.54 - 17.59	17.03 - 18.07	17.12 - 18.16
TORINO	16.56 - 18.06	17.05 - 18.15	17.15 - 18.25	17.25 - 18.35
TRIESTE	16.28 - 17.36	16.37 - 17.45	16.47 - 17.54	16.57 - 18.03
VENEZIA	16.35 - 17.43	16.44 - 17.51	16.54 - 18.00	17.04 - 18.10
VERONA	16.40 - 17.48	16.49 - 17.56	16.59 - 18.05	17.09 - 18.15

ORARI	SHABBAT	SHABBAT	SHABBAT	SHABBAT
DI ENTRATA E USCITA	ven-sab 12-13 feb	ven-sab 19-20 feb	ven-sab 26-27 feb	ven-sab 4-5 mar
ANCONA	17.13 - 18.16	17.22 - 18.25	17.31 - 18.34	17.40 - 18.42
BOLOGNA	17.20 - 18.24	17.29 - 18.33	17.39 - 18.42	17.48 - 18.51
FIRENZE	17.21 - 18.25	17.31 - 18.34	17.40 - 18.43	17.49 - 18.51
GENOVA	17.29 - 18.34	17.39 - 18.43	17.49 - 18.52	17.58 - 19.01
LIVORNO	17.25 - 18.29	17.35 - 18.38	17.44 - 18.46	17.53 - 18.55
NAPOLI	17.14 - 18.16	17.23 - 18.24	17.31 - 18.32	17.39 - 18.39
PISA	17.25 - 18.28	17.34 - 18.37	17.44 - 18.46	17.53 - 18.55
ROMA	17.21 - 18.25	17.30 - 18.34	17.38 - 18.42	17.47 - 18.51
TORINO	17.35 - 18.45	17.44 - 18.55	17.54 - 19.04	18.04 - 19.14
TRIESTE	17.08 - 18.13	17.18 - 18.22	17.28 - 18.32	17.37 - 18.41
VENEZIA	17.14 - 18.19	17.24 - 18.28	17.34 - 18.38	17.44 - 18.47
VERONA	17.19 - 18.24	17.29 - 18.34	17.39 - 18.43	17.49 - 18.52

ORARI	SHABBAT	SHABBAT	DIG. PRIM	SHABBAT
DI ENTRATA E USCITA	ven-sab 8-9 apr	ven-sab 15-16 apr	ven 22 apr	ven-sab 22-23 apr
ANCONA	19.23 - 20.26	19.31 - 20.35	4.36 - 20.28	19.39 - 20.45
BOLOGNA	19.32 - 20.37	19.41 - 20.46	4.41 - 20.39	19.50 - 20.56
FIRENZE	19.32 - 20.36	19.40 - 20.45	4.45 - 20.38	19.49 - 20.54
GENOVA	19.42 - 20.46	19.51 - 20.56	4.51 - 20.49	19.59 - 21.05
LIVORNO	19.35 - 20.39	19.44 - 20.48	4.49 - 20.41	19.52 - 20.57
NAPOLI	19.17 - 20.18	19.24 - 20.26	4.44 - 20.19	19.32 - 20.35
PISA	19.35 - 20.39	19.44 - 20.48	4.48 - 20.41	19.52 - 20.58
ROMA	19.26 - 20.30	19.33 - 20.38	4.45 - 20.29	19.41 - 20.45
TORINO	19.49 - 20.59	19.57 - 21.08	4.51 - 20.56	20.06 - 21.17
TRIESTE	19.24 - 20.29	19.33 - 20.39	4.27 - 20.32	19.42 - 20.50
VENEZIA	19.29 - 20.35	19.38 - 20.45	4.34 - 20.38	19.47 - 20.55
VERONA	19.35 - 20.40	19.44 - 20.50	4.39 - 20.43	19.53 - 21.00

אדר שני • ADAR SHENI 5776

ORARI	SHABBAT	SHABBAT	'ESTÈR	SHABBAT	SHABBAT
DI ENTRATA E USCITA	ven-sab 11-12 mar	ven-sab 18-19 mar	mer 23 mar	ven-sab 25-26 mar	ven-sab 1-2 apr
ANCONA	17.49 - 18.51	17.57 - 19.00	4.37 - 18.51	18.06 - 19.08	19.14 - 20.17
BOLOGNA	17.57 - 19.00	18.06 - 19.09	4.44 - 19.00	18.15 - 19.18	19.24 - 20.27
FIRENZE	17.58 - 19.00	18.07 - 19.09	4.46 - 19.00	18.15 - 19.18	19.23 - 20.26
GENOVA	18.07 - 19.10	18.16 - 19.19	4.54 - 19.10	18.25 - 19.28	19.33 - 20.37
LIVORNO	18.02 - 19.04	18.10 - 19.12	4.50 - 19.03	18.19 - 19.21	19.27 - 20.30
NAPOLI	17.47 - 18.47	17.55 - 18.55	4.39 - 18.46	18.02 - 19.02	19.09 - 20.10
PISA	18.01 - 19.03	18.10 - 19.12	4.49 - 19.03	18.18 - 19.21	19.27 - 20.30
ROMA	17.55 - 18.59	18.03 - 19.07	4.42 - 18.54	18.10 - 19.14	19.18 - 20.22
TORINO	18.13 - 19.23	18.22 - 19.32	4.55 - 19.16	18.31 - 19.41	19.40 - 20.50
TRIESTE	17.47 - 18.51	17.56 - 19.00	4.32 - 18.51	18.06 - 19.10	19.15 - 20.19
VENEZIA	17.53 - 18.56	18.02 - 19.06	4.38 - 18.57	18.11 - 19.15	19.20 - 20.25
VERONA	17.58 - 19.02	18.08 - 19.11	4.44 - 19.02	18.17 - 19.21	19.26 - 20.30

ORARI	PÉSÀH 1/2°	PÉSÀH 7/8°	SHABBAT	SHABBAT
DI ENTRATA E USCITA	ven-dom 22-24 apr	gio-sab 28-30 apr	ven-sab 29-30 apr	ven-sab 6-7 mag
ANCONA	19.39 - 20.46	19.46 - 20.54	19.48 - 20.54	19.56 - 21.04
BOLOGNA	19.50 - 20.57	19.57 - 21.06	19.58 - 21.06	20.07 - 21.16
FIRENZE	19.49 - 20.56	19.56 - 21.04	19.57 - 21.04	20.05 - 21.13
GENOVA	19.59 - 21.07	20.06 - 21.15	20.08 - 21.15	20.16 - 21.25
LIVORNO	19.52 - 20.59	19.59 - 21.07	20.00 - 21.07	20.08 - 21.16
NAPOLI	19.32 - 20.36	19.38 - 20.43	19.39 - 20.43	19.46 - 20.51
PISA	19.52 - 20.59	19.59 - 21.07	20.00 - 21.07	20.08 - 21.17
ROMA	19.41 - 20.49	19.48 - 20.53	19.49 - 20.53	19.56 - 21.01
TORINO	20.06 - 21.18	20.14 - 21.25	20.15 - 21.25	20.04 - 21.34
TRIESTE	19.42 - 20.51	19.50 - 21.00	19.51 - 21.00	20.00 - 21.10
VENEZIA	19.47 - 20.56	19.55 - 21.05	19.56 - 21.05	20.05 - 21.15
VERONA	19.53 - 21.02	20.00 - 21.11	20.02 - 21.11	20.11 - 21.21

ORARI	SHABBAT	SHABBAT	SHABBAT	SHABBAT
DI ENTRATA E USCITA	ven-sab 13-14 mag	ven-sab 20-21 mag	ven-sab 27-28 mag	ven-sab 3-4 giu
ANCONA	20.04 - 21.13	20.11 - 21.22	20.18 - 21.30	20.24 - 21.36
BOLOGNA	20.15 - 21.25	20.23 - 21.34	20.30 - 21.43	20.36 - 21.50
FIRENZE	20.13 - 21.23	20.21 - 21.31	20.27 - 21.39	20.33 - 21.46
GENOVA	20.24 - 21.35	20.32 - 21.44	20.39 - 21.52	20.33 - 21.46
LIVORNO	20.16 - 21.26	20.24 - 21.34	20.30 - 21.42	20.36 - 21.49
NAPOLI	19.53 - 20.59	20.00 - 21.07	20.06 - 21.14	20.11 - 21.20
PISA	20.16 - 21.26	20.24 - 21.35	20.31 - 21.43	20.36 - 21.49
ROMA	20.04 - 21.08	20.11 - 21.15	20.17 - 21.21	20.22 - 21.26
TORINO	20.32 - 21.42	20.40 - 21.50	20.47 - 21.57	20.53 - 22.03
TRIESTE	20.08 - 21.20	20.16 - 21.30	20.24 - 21.39	20.30 - 21.46
VENEZIA	20.14 - 21.25	20.22 - 21.35	20.29 - 21.43	20.35 - 21.51
VERONA	20.19 - 21.31	20.27 - 21.40	20.34 - 21.49	20.41 - 21.56

ORARI	SHABBAT	SHABBAT	SHABBAT	SHABBAT	17 TAMUZ	SHABBAT
DI ENTRATA E USCITA	ven-sab 8-9 lug	ven-sab 15-16 lug	ven-sab 22-23 lug	ven-sab 24 lug	dom 24 lug	ven-sab 29-30 lug
ANCONA	20.31 - 21.42	20.27 - 21.37	20.21 - 21.29	3.59 - 21.11	20.14 - 21.21	
BOLOGNA	20.42 - 21.55	20.38 - 21.49	20.32 - 21.42	4.02 - 21.23	20.25 - 21.33	
FIRENZE	20.40 - 21.52	20.36 - 21.46	20.31 - 21.39	4.07 - 21.21	20.23 - 21.30	
GENOVA	20.52 - 22.04	20.48 - 21.59	20.42 - 21.51	4.12 - 21.33	20.34 - 21.42	
LIVORNO	20.43 - 21.54	20.39 - 21.49	20.34 - 21.42	4.12 - 21.24	20.26 - 21.33	
NAPOLI	20.18 - 21.26	20.15 - 21.21	20.10 - 21.15	4.12 - 20.58	20.03 - 21.07	
PISA	20.43 - 21.55	20.39 - 21.49	20.34 - 21.42	4.10 - 21.24	20.27 - 21.33	
ROMA	20.28 - 21.31	20.25 - 21.27	20.19 - 21.21	4.14 - 21.07	20.12 - 21.14	
TORINO	20.59 - 22.07	20.54 - 22.02	20.48 - 21.56	4.14 - 21.38	20.40 - 21.48	
TRIESTE	20.37 - 21.51	20.33 - 21.45	20.26 - 21.37	3.43 - 21.18	20.19 - 21.28	
VENEZIA	20.42 - 21.56	20.38 - 21.50	20.32 - 21.42	3.51 - 21.23	20.24 - 21.33	
VERONA	20.47 - 22.02	20.43 - 21.56	20.37 - 21.48	3.56 - 21.28	20.29 - 21.38	

י"ו • SIVAN 5776

אב • AV 5776

ORARI	SHABBAT	SHAVU'OT	SHABBAT	SHABBAT	SHABBAT
DI ENTRATA E USCITA	ven-sab 10-11 giu	sab-lun 11-13 giu	ven-sab 17-18 giu	ven-sab 24-25 giu	ven-sab 1-2 lug
ANCONA	20.28 - 21.42	- 21.43	20.31 - 21.45	20.33 - 21.46	20.33 - 21.45
BOLOGNA	20.40 - 21.55	- 21.56	20.44 - 21.58	20.45 - 22.00	20.45 - 21.58
FIRENZE	20.38 - 21.51	- 21.53	20.41 - 21.55	20.43 - 21.56	20.42 - 21.55
GENOVA	20.45 - 21.59	- 22.05	20.53 - 22.08	20.54 - 22.09	20.54 - 22.08
LIVORNO	20.41 - 21.54	- 21.55	20.44 - 21.57	20.46 - 21.59	20.45 - 21.57
NAPOLI	20.16 - 21.25	- 21.26	20.19 - 21.28	20.20 - 21.29	20.20 - 21.29
PISA	20.41 - 21.55	- 21.56	20.44 - 21.58	20.46 - 21.59	20.48 - 21.58
ROMA	20.27 - 21.30	- 21.31	20.30 - 21.33	20.31 - 21.34	20.30 - 21.33
TORINO	20.58 - 22.07	- 22.08	21.01 - 22.10	21.02 - 22.11	21.01 - 22.10
TRIESTE	20.35 - 21.52	- 21.53	20.38 - 21.55	20.40 - 21.56	20.39 - 21.55
VENEZIA	20.40 - 21.56	- 21.58	20.43 - 22.00	20.45 - 22.01	20.44 - 22.00
VERONA	20.45 - 22.02	- 22.03	20.49 - 22.05	20.50 - 22.06	20.50 - 22.05

ORARI	SHABBAT	SHABBAT	9 AV	SHABBAT	SHABBAT	SHABBAT
DI ENTRATA E USCITA	ven-sab 5-6 ago	ven-sab 12-13 ago	sab-dom 13-14 ago	ven-sab 19-20 ago	ven-sab 26-27 ago	ven-sab 2-3 sett
ANCONA	20.05 - 21.11	19.56 - 20.59	20.11 - 20.42	19.45 - 20.47	19.33 - 20.35	19.21 - 20.22
BOLOGNA	20.16 - 21.22	20.06 - 21.11	20.22 - 20.53	19.55 - 20.58	19.43 - 20.45	19.31 - 20.32
FIRENZE	20.15 - 21.20	20.05 - 21.09	20.20 - 20.52	19.54 - 20.57	19.43 - 20.44	19.30 - 20.31
GENOVA	20.26 - 21.32	20.16 - 21.20	20.31 - 21.03	20.05 - 21.08	19.53 - 20.55	19.40 - 20.42
LIVORNO	20.18 - 21.23	20.08 - 21.12	20.24 - 20.55	19.58 - 21.00	19.46 - 20.47	19.34 - 20.34
NAPOLI	19.56 - 20.58	19.47 - 20.48	20.03 - 20.32	19.37 - 20.37	19.26 - 20.26	19.15 - 20.14
PISA	20.18 - 21.23	20.08 - 21.12	20.24 - 20.55	19.57 - 21.00	19.46 - 20.47	19.34 - 20.34
ROMA	20.04 - 21.06	19.55 - 20.56	20.11 - 20.40	19.44 - 20.46	19.33 - 20.35	19.22 - 20.23
TORINO	20.31 - 21.39	20.21 - 21.28	20.37 - 21.07	20.09 - 21.16	19.57 - 21.04	19.44 - 20.51
TRIESTE	20.09 - 21.17	19.59 - 21.05	20.14 - 20.47	19.48 - 20.52	19.35 - 20.38	19.22 - 20.24
VENEZIA	20.15 - 21.22	20.04 - 21.10	20.20 - 20.52	19.53 - 20.57	19.41 - 20.44	19.28 - 20.30
VERONA	20.20 - 21.27	20.10 - 21.15	20.25 - 20.57	19.58 - 21.03	19.46 - 20.49	19.33 - 20.35

ORARI	SHABBAT	SHABBAT	SHABBAT	SHABBAT	ROSH HASH
DI ENTRATA E USCITA	ven-sab 9-10 sett	ven-sab 16-17 sett	ven-sab 23-24 sett	ven-sab 30 sett - 1 ott	ven-sab 2-4 ott
ANCONA	19.09 - 20.08	18.56 - 19.55	18.43 - 19.42	18.30 - 19.29	18.27 - 19.24
BOLOGNA	19.18 - 20.18	19.05 - 20.05	18.52 - 19.51	18.39 - 19.38	18.35 - 19.33
FIRENZE	19.18 - 20.18	19.05 - 20.04	18.52 - 19.51	18.39 - 19.38	18.36 - 19.33
GENOVA	19.28 - 20.28	19.15 - 20.14	19.01 - 20.01	18.48 - 19.48	18.45 - 19.42
LIVORNO	19.21 - 20.21	19.09 - 20.08	18.56 - 19.55	18.43 - 19.42	18.39 - 19.37
NAPOLI	19.04 - 20.02	18.52 - 19.49	18.40 - 19.37	18.28 - 19.26	18.25 - 19.21
PISA	19.21 - 20.21	19.09 - 20.08	18.55 - 19.55	18.43 - 19.42	18.39 - 19.36
ROMA	19.10 - 20.11	18.58 - 19.59	18.45 - 19.47	18.33 - 19.34	18.30 - 19.29
TORINO	19.31 - 20.38	19.18 - 20.25	19.04 - 20.12	18.51 - 19.58	18.47 - 19.53
TRIESTE	19.09 - 20.10	18.56 - 19.56	18.42 - 19.42	18.28 - 19.29	18.25 - 19.23
VENEZIA	19.15 - 20.16	19.01 - 20.02	18.48 - 19.48	18.35 - 19.35	18.31 - 19.29
VERONA	19.20 - 20.21	19.07 - 20.07	18.53 - 19.54	18.40 - 19.40	18.36 - 19.34

SITI WEB EUROPA EBRAICA

- European Council of Jewish Communities www.ecjc.org
- European Jewish Congress www.eurojewcong.org
- AEPJ-European Association for the Preservation and Promotion of Jewish Culture and Heritage www.jewishheritage.org
- Junction www.junction.nu
- American Jewish Joint Distribution Committee (JDC) www.jdc.org
- Jewish Heritage Europe www.jewish-heritage-europe.eu
- European Association for Jewish Culture www.jewishcultureineurope.org
- CEJI Centre Européen Juif d'Information www.ceji.org
- Alliance Israelite Universelle www.aiu.org
- The European Union of Jewish Students www.eujs.org
- European Center for Jewish Students www.ecjs.org
- WUJS World Union of Jewish Students www.wujs.org.il
- World Jewish Congress www.worldjewishcongress.org
- Amazing Jewish Singles Cruise www.jsinglescruise.com
- My Kosher Hotel www.mykosherhotel.it

SITI WEB ITALIA EBRAICA

- Comunità ebraica di Milano www.mosaico-cem.it
- UCEI - Unione delle Comunità Ebraiche Italiane www.ucei.it - www.moked.it - www.ugn.it
- UGEI - Unione Giovani Ebrei d'Italia www.ugei.it
- Il sito e il forum dei giovani www.ghetton.com
- Associazione Donne Ebreo d'Italia www.adeiwizo.org - www.wizo.org
- Centro di Documentazione Ebraica Contemporanea www.cdec.it
- Questioni di storia ebraica contemporanea www.quest-cdecjournal.it
- Informazione sull'antisemitismo www.osservatorioantisemitismo.it
- Raccoglie dati di episodi di antisemitismo in Italia www.osservatorioantisemitismo.it/antenna-antisemitismo/
- La porta dell'Ebraismo Italiano in rete www.morasha.it
- Torah e Cultura ebraica www.torah.it
- Keshet - Vita e Cultura Ebraica; pubblicazione www.keshet.it
- Network di informazione per le università israeliane www.israeluni.it
- Ulpan - Corsi di lingua e cultura ebraica della F.S.I. www.scuoladilinguaebratica.it
- Volontariato "Federica Sharon Biazzi" Onlus www.federicasharonbiazzi.com
- Labna - Sito di ricette, ebraiche e no www.labna.it
- News su ebraismo e Israele www.progettoDreyfus.com
- Informazione scientifica in Italia e in Israele www.siliconWadi.it
- Informazione su Israele www.coolisrael.it
- Contenitore indipendente di informazione mediorientale (e non solo) www.focusonisrael.org
- La Sinistra per Israele www.sinistraperisraele.it
- Chabad Italia www.chabad.it
- Israele e il Medio Oriente presentati dai media italiani www.informazionecorretta.com
- Hakeillah. Bimestrale del Gruppo di Studi Ebraici (Torino) www.hakeillah.com
- Mensile ebraico di informazione e cultura (Roma) www.shalom.it
- Associazione Figli della Shoah www.figlidelashoah.org
- Blog di cose ebraiche livornesi e non solo www.livornoebraica.org
- Sito italiano di Torah/Kabbalah da Gerusalemme www.laviadellacabala.org
- Moise Levy Editore libri.levy.it
- La pagina di Talmud B. del giorno libri.levy.it/dafyomi
- Nutrimento per l'anima a cura di rav Michael Nasrolai www.goccedinettare.it
- Un pensiero di Torà per dissetare la tua anima www.pensieriditora.it
- Attività educative sulla storia, le tradizioni e le festività ebraiche per bambini dai 2 agli 8 anni www.appsameach.com
- La Foresta dei Giusti www.gariwo.net
- A.M.A.T.A. onlus - Amici del Museo d'Arte di Tel Aviv www.amatamuseum.it

- Ambasciata d'Israele in Italia embassies.gov.it/rome
- Ufficio Nazionale Israeliano del Turismo www.goisrael.it
- Associazione Culturale Amici di Israele (ADI) www.amicidIsraele.org
- Associazione Amici del Maghen David Adom www.amdaitalia.org
- Associazione di Cultura Ebraica Hans Jonas www.hansjonas.it
- Associazione Figli della Shoah www.figlidellashoah.org
- AME (Associazione Medica Ebraica) moked.it/ame
- Casa Famiglia e Centro Ebraico Italiano "G. e V. Pitigliani" www.pitigliani.it
- Israel-Italy Chamber of Commerce & Industry www.italia-israel.com
- Coro Col haKolot www.corocolhakolot.it
- Federazione delle Associazioni Italia-Israele www.federazioneitaliaisraele.it
- FSI - Corsi di ebraico Ulpan www.scuoladilingueebraica.it
- Fondazione per la Scuola della Comunità ebraica di Milano www.fondazione scuolaebraica.it
- Israele.net - NES Notizie e Stampa www.israele.net
- KH - Keren Hayesod www.kh-ua.org.il
- KKL Italia Onlus - Keren Kayemeth Leisrael www.kklitalia.it
- Shorashim - Centro di educazione ebraica per bambini www.shorashim.it
- Fondazione Beni Culturali Italiani onlus www.beniculturaliisrael.it
- Festival Internazionale di Cultura Ebraica www.jewishandthecity.it
- Il canale youtube del Rabbinato Centrale di Milano www.youtube.com/user/RabbinatoMilano
- La vita dei Maestri che hanno servito nelle Comunità Italiane www.rabbini.it

SITI WEB LUOGHI DI CULTO E COMUNITÀ IN EUROPA E NEL MONDO

- The Orthodox Union (compreso un "synagogue network" per cercare le sinagoghe ortodosse nel mondo) www.ou.org
- Sinagoghe nel mondo-varia (dedicato a chi viaggia) www.synagogues.com
- Lubavitch-Chabad. Centri nel mondo e in Italia www.chabad.org
- Guide to Jewish Europe www.jewish-europe.org
- Sito per turisti in inglese www.jewishmilan.com
- U. Nahon Museum of Italian Jewish Art www.jija.org
- Masorti Judaism-il Portale dell'ebraismo "conservative" (comunità e sinagoghe in Europa e nel mondo) www.masorteworld.org
- World Union for Progressive Judaism (varia, comunità e sinagoghe dell'ebraismo riformato in Europa e nel mondo) www.wupj.org
- Maven-il Portale dell'ebraismo mondiale (varia) www.maven.co.il
- We teach Kabbalah as a way of creating a better life and a better world http://kabbalah.com
- Masa Israel www.masaitalia.org

LA MILÀ

La Milà (circoncisione) non è un atto chirurgico qualsiasi, ma la consacrazione del patto (berit) stabilito tra il popolo d'Israele e D-o fin dai tempi del patriarca Abramo. È mitzvà sottoporre alla milà un bambino nell'ottavo giorno dalla nascita, anche se tale giorno cade di Shabbat, di Festa Solenne e di Kippur. La milà potrà essere rinviata solo per motivi di salute del neonato. Le milot rinviate e quelle dei bambini nati con parto cesareo non hanno luogo di Shabbat e nei giorni festivi.

IL PIDION HABEN

Il figlio primogenito veniva dedicato come una primizia al servizio del Tempio e al Sommo Sacerdote, che ne era considerato il legittimo proprietario. Quando il bambino aveva compiuto il primo mese, i genitori avevano il dovere di riscattarlo dalle mani del sacerdote versando una somma pari al valore di "cinque sicli" (circa 100 grammi d'argento). La cerimonia del Pidion ha ben, riscatto del figlio, è compiuta da un Cohen, in quanto diretto discendente del sacerdote Aronne.

LO ZEVED HA BAT

Quando nasce una bambina si procede all'imposizione del nome alla neonata e alla sua benedizione con la cerimonia dello zaved ha bat (dono della figlia). Può aver luogo tanto in casa quanto al Tempio.

IL BAR MITZVÀ

È la maggior età religiosa del maschio. Il giovane ebreo che raggiunge l'età di 13 anni in data ebraica, assume la responsabilità dell'osservanza delle mitzvot e si chiama appunto per questo Bar Mitzvà (letteralmente figlio del precetto, cioè obbligato all'esecuzione dei precetti). Alla cerimonia del Bar Mitzvà saranno ammessi soltanto coloro che, dopo aver sostenuto un esame alla presenza del Rabbino Capo o di un altro Rabbino da lui delegato, avranno dimostrato di essere seriamente preparati sul programma richiesto. Independentemente da questo, l'obbligo di mettere in pratica le mitzvot diviene fattuale con il compimento del tredicesimo anno. L'Ufficio Rabbिनico, che dovrà essere contattato con ampio preavviso, è a disposizione per dare le indicazioni per la preparazione agli esami e alla cerimonia. La cerimonia del Bar Mitzvà, se rimandata per motivi gravi, non può essere celebrata di Shabbat Teshuvà né nelle settimane fra il 17 di Tammuz e il 9 di Av.

IL BAT MITZVÀ

Per le ragazze l'obbligo di osservare le mitzvot inizia a 12 anni compiuti; devono arrivare alla cerimonia del Bat Mitzvà con un'adeguata preparazione, sostenendo un esame analogo a quello dei ragazzi. La donna è tenuta ad osservare le mitzvot con un impegno non inferiore a quello dell'uomo.

IL MATRIMONIO

È uno dei doveri più importanti; il precetto ristabilisce l'unità originaria di Adamo che conteneva in sé il principio maschile e quello femminile e provvede alla continuità del popolo ebraico con la procreazione.

1. Quando una coppia decide di sposarsi, deve presentarsi all'Ufficio Rabbिनico che provvederà a comunicare tutte le informazioni necessarie per stabilire la data delle nozze e per porre le basi per la fondazione di una casa e di una famiglia ebraica. In questa fase preparatoria del

matrimonio i futuri sposi frequenteranno dei corsi organizzati dalla Comunità che li informeranno sul significato del matrimonio, sul diritto matrimoniale ebraico, sulla kasherut, sull'osservanza del sabato e delle feste, sull'insegnamento della Torà ai figli, sulle norme della Taharat ha mishpachà (rapporti coniugali), sulla mitzvà della tzedaqà (l'aiuto ai bisognosi). Tali norme contribuiscono a creare quell'atmosfera di qedushà (santità) che rendono solida la famiglia ebraica e le assicurano la felicità e la benedizione divina. All'atto delle pubblicazioni gli sposi dovranno dichiarare che intendono celebrare le nozze presso il Tempio Maggiore di Milano o in altro luogo e dovranno consegnare all'Ufficio di Stato Civile del Comune, oltre ai certificati richiesti dalla legge (nascita, cittadinanza, stato libero), una richiesta dell'Ufficio Rabbिनico, che potrà essere ritirata presso il medesimo. Le pubblicazioni non si debbono fare di Sabato, né di giorno di festa ebraica.

2. Fissata la data delle nozze, ottenuto il nulla osta da parte dell'Ufficiale di Stato Civile del Comune, gli sposi si presenteranno all'Ufficio Rabbिनico per consegnare tali documenti e per fornire i nomi ebraici propri e dei genitori, necessari per la scrittura della Ketubà (contratto matrimoniale).
3. La sposa prenderà accordi per fare la Tevilà (bagno rituale) nel Miquvè. Il Miquvè è una vasca contenente acqua di fonte o acqua venuta a contatto con acqua di fonte o acqua piovana, costruita secondo determinate norme. Per essere conforme alle regole, la Tevilà deve essere fatta solo nel miquvè (o, a determinate condizioni, in acqua di fonte, di mare etc). La Tevilà può essere fatto solo quando siano trascorsi almeno sette giorni dalla fine del periodo mestruale. Durante la Tevilà, la donna dovrà curare di non avere indosso anelli o forcine, lacca sulle unghie, rossetto o qualunque altra cosa che impedisca il contatto con l'acqua; durante l'immersione la bocca deve essere chiusa ma non serrata. La Tevilà dovrà essere effettuata prima del matrimonio. Secondo la Torà, la vita sessuale è parte fondamentale dell'esistenza e rientra nel progetto della creazione. Scopo dei rapporti sessuali, accanto alla procreazione, è anche quello di creare una vita di coppia armoniosa. Trascorsi sette giorni dalla constatazione della totale assenza di perdite di sangue, la donna si immerge nel miquvè. Il rispetto di queste regole ha, tra le altre conseguenze, il fatto che astenendosi per almeno dodici giorni a mese dall'aver rapporti sessuali, i coniugi sono indotti fin dall'inizio ad impostare il matrimonio su altre forme di dialogo e comunicazione. Dopo ogni Tevilà si ha così un rinnovamento dei rapporti con una riscoperta continua del proprio partner, cosa che contribuisce ad impedire che il rapporto possa inaridirsi. La Tevilà, eccetto quella che si deve fare prima del matrimonio e che può essere fatta di giorno, va fatta di sera dopo l'uscita delle stelle. La donna, prima dell'immersione, deve essere perfettamente pulita. Il testo sulle norme della Tevilà può essere richiesto all'addetta al Miquvè.
4. È uso che i genitori degli sposi e lo sposo salgano alla lettura della Torà il Sabato precedente il giorno del matrimonio.
5. Lo sposo acquista un anello che dovrà dare alla sposa al momento del matrimonio. Non è uso ebraico lo scambio degli anelli. Il Cohen è sottoposto ad alcune limitazioni nella scelta della sposa (ad esempio: non può sposare né una divorziata, né una convertita).

È proibito celebrare matrimoni di Sabato, nelle feste solenni e mezze feste; non si usa celebrare matrimoni nemmeno nei giorni di digiuno, nei giorni che vanno dal 17 di Tamuz al 9 di 'Av e durante una parte dei giorni dello 'omer.

MISHMAROT

È antica usanza riunirsi alla vigilia della circoncisione per leggere e studiare passi biblici e composizioni liturgiche da un'apposita raccolta. Tale riunione avviene anche per il Bar e Bat Mitzvè e per tutte le nozze, e prende il nome di Mishmarè (veglia di studio, Limud).

La Mishmarè - Limud aveva luogo anche la settimana sera di Pesach per commemorare il miracoloso passaggio del Mar Rosso. Riunioni speciali avvengono anche la prima sera di Shavuot, per ricordare l'evento della Rivelazione della Legge, la sera di Hoshannà Rabbà, per chiedere all'Eterno, a chiusura del periodo penitenziale, un felice e prospero anno, la sera di Rosh ha Shanà Lailanot, per ricordare, con i frutti che crescono particolarmente nella terra d'Israele, l'Eterno creatore e regolatore della natura.

L'AVELUT (Lutto)

1. Quando una persona entra in agonia, sarà cura dei familiari recitare le preghiere prescritte prima del decesso. I familiari possono chiedere l'assistenza di un Rabbino. Qualora il decesso avvenga di Shabbat o di Moed, si contatti attraverso un non ebreo un'agenzia funebre di fiducia, anche per accelerare i tempi della sepoltura.
2. Avvenuto il decesso, i parenti che si trovano presso il morto (genitori, figli, fratelli, coniuge) dovranno fare la Kerìà, che consiste, in caso di decesso di un genitore, nella lacerazione delle vesti dalla parte sinistra in corrispondenza del cuore, pronunciando ognuno la formula "Baruch ... Dayan Ha Emet" (Benedetto ... il Giudice di Verità). In caso di decesso di un altro parente stretto, la lacerazione verrà effettuata a destra. Se è presente un Rabbino sarà suo compito aiutare i familiari a provvedere a questa triste cerimonia. È possibile altrimenti fare la Kerìà al cimitero subito dopo la sepoltura. Nel caso di lutto per la morte di un genitore, gli abiti con la Kerìà dovranno essere tenuti fino al termine del 7° giorno di Avelut (Shiv'à). La Kerìà non si fa di Sabato e Moed.
3. La salma dovrà essere coperta, avvolta in un lenzuolo e deposta a terra. Si accenderanno (non di Shabbat) delle candele attorno alla salma ed un lume che dovrà ardere ininterrottamente fino al compimento del 7° giorno della sepoltura nella stanza in cui è avvenuto il trapasso.
4. Nella stanza in cui si trova la salma verranno coperti gli specchi.
5. Da questo momento ha inizio la veglia del morto da parte dei familiari i quali come prescrive la tradizione leggeranno i Salmi (in ebraico o in qualsiasi altra lingua) fino al momento del funerale. I parenti potranno chiedere alla Comunità i libri per fare essi stessi la veglia o chiedere la presenza di un vegliante autorizzato. È evidente che il valore delle preghiere recitate dai familiari è assai più grande di quanto non sia quello delle preghiere dette da un'altra persona.
6. Per tutto il periodo che va dalla morte alla sepoltura i parenti sono Onenim e possono occuparsi soltanto di ciò che è necessario per i funerali, mentre sono esonerati dall'osservanza dei precetti (Tefillà, tefillin, Birkat ha Mazon ecc.) e non contano per Minian.
7. La salma viene sottoposta a Rechizà (lavaggio rituale) e vestita con Tachrichin (indumento di tela bianca che viene fornito dalla Comunità).
8. Dopo il funerale inizia l'Avelut, che dura 7 giorni (il giorno della sepoltura è già considerato il primo giorno e il settimo giorno termina dopo la preghiera del mattino). Agli Avelim (genitori, figli, fratelli o coniuge del defunto) non è permesso lavorare durante i sette giorni di Aveluth. Al ritorno dal cimitero essi dovranno consumare il pasto di Avelut che sarà portato in dono da un'altra

famiglia ebraica, stando seduti per terra o su bassi panchetti. Questo pasto è composto da pane, uova sode, sale e caffè; alcuni aggiungono olive e biscotti; gli Avelim non possono sedersi a tavola, ma debbono mangiare seduti sui loro sgabelli per tutti sette giorni ad eccezione del Sabato, nel quale possono sedersi regolarmente a mensa. Se il decesso è avvenuto nell'imminenza di Pesach, Shavuot, Sukkot, Rosh ha Shanà e Kippur, il conteggio dei giorni di Avelut cambia: bisogna quindi rivolgersi all'Ufficio Rabbinico per conoscere le variazioni previste.

9. Gli Avelim non mettono i Tefillin il primo giorno di lutto.
10. Gli Avelim non possono farsi la barba durante i 30 giorni successivi alla sepoltura; per i genitori, la barba potrà essere fatta a partire dal 31° giorno e solo su invito pressante di un compagno; il periodo di 31 giorni non si riduce anche se c'è una festa.
11. Al settimo giorno, al trentesimo e ai dodici mesi dalla sepoltura, gli Avelim si recheranno al Cimitero per recitare le preghiere di rito sulla tomba del parente scomparso. È bene che al Cimitero ci sia Minian, in modo che sia possibile dire il Kaddish. È uso mettere la lapide dall'11° al 12° mese.
12. Il Kaddish (vedi più avanti) deve essere recitato dagli Avelim nell'anno di lutto, durante le preghiere del mattino e della sera. La recitazione del Kaddish si interrompe le prime tre settimane del 12° mese. Si può chiedere alla Comunità di ricordare il nome del defunto per tutta la durata dell'anno di lutto durante le preghiere quotidiane.
13. La sepoltura ebraica è in terra. È severamente vietata dalla legge ebraica l'apposizione sulle lapidi di fotografie, sculture ed altre immagini.
14. Durante i 30 giorni di lutto, o - nel caso del lutto per un genitore - durante tutto l'anno di lutto, non si devono fare né si deve partecipare a riunioni mondane o di divertimento. In caso di feste di famiglia o di amici, è bene rivolgersi all'Ufficio Rabbinico per sapere come comportarsi.
15. Chi segue il funerale e visita le tombe al Cimitero deve avere il capo coperto. Nei giorni di Sabato, di Festa solenne, di mezza festa, Rosh Chodesh, Chanuccà e Purim, il Cimitero resta chiuso ai visitatori. La Comunità è a disposizione delle famiglie per fornire ogni aiuto ed ogni spiegazione, per confortarle ed essere a loro vicina. La Comunità ha pubblicato un libro "Regole ebraiche di lutto" che viene dato alle famiglie in lutto e che può essere anche richiesto all'Ufficio Rabbinico.
16. A tutti i maschi Kohanim, ovvero discendenti di 'Aharòn Hakkohèn per via patrilineare, che non derivino da unione vietate, è vietato venire a contatto con cadaveri, entrare in stanze dove si trovano cadaveri, o entrare al cimitero, se non per la sepoltura di padre, madre, figlio, figlia, fratello, sorella vergine, o moglie. In caso di decesso di uno di questi parenti, è loro permesso venire a contatto con il cadavere, provvedere alla sepoltura ed entrare al cimitero; terminata la sepoltura, non è più loro permesso entrare al cimitero per visitare la tomba, neanche ai termine dei periodi di lutto.

ANNIVERSARI

Il primo anniversario cade 12 mesi ebraici esatti dal giorno della sepoltura. Quelli successivi cadono il giorno della morte secondo il lunario ebraico. Se il decesso è avvenuto nel mese di Adar in un anno embolismico (con due Adar), l'anniversario cadrà, in un anno embolismico, in quello dei due Adar in cui il decesso è avvenuto e nell'anno normale nell'unico Adar; se è avvenuto in anno normale cadrà sempre di Adar Shenì o nell'unico Adar. È consuetudine fare un litmus (studio) in occasione dell'anniversario.

LO SHEMÀ'

Shemà' Israel A. Eloqenu A. Ehad. Veaavtà et A. Eloqekha bekol levavekhà uvkol nafshekhà uvkol meodekha. Veaù ha devarim ha elle asher Anochi metzavvehkà ha yom ul levavekha. Veshinnantam levanekeha vedibartà bam beshivtekhà bevetekha uvlechtechà baderekh ushokhbekhà uvqumekha. Uqshartam leot 'al idekha veaù letotafot ben 'enekha. Ukhvavtam 'al mezuzot betekha uvisharekha. Veaù im shama' tishmeu el mitzvotai asher anochi metzavvè etkhem ha yom leaavà et A. Eloqechem ul'ovdò bekol levavkhem uvkol nafshekhem. Venatatti metar artzechem beittò iorè umalqosh veasafà deganekha vetiroshekhà vitzarekha. Venatatti 'esev besadechà liverntekha veachallà vesava'ta. Hishamerù lakhem pen iftè levavkhem vesartem va'avadtam Eloqim acherim veishtakhavitem laem. Vecharà af A. Vaakham V'eatzer et ha-shamaim velò iè matar beadedam l'ò tizzen et ievulà vaavadtem meerà mè'al ha-aretz ha-tovà asher A. noten lakhem. Vesam tem et devarai elle 'al levavkhem V'el nafshekhem uqshartem otam leot 'al iedkhem veaù letotafot ben 'enekhem. Velim-madtem otam et benekhem ledabber bam beshivtekhà bevetekha uvlekhtekhà vaderekh uvshokhbekhà uvqumekha. Ukhvavtam 'al mezuzot betekha uvisharekha. Lema'an irbù imekhem vitè venekhem 'al ha adamà asher nishbà' A. lavotekhem latet laem kirmè ha shamaim 'al ha-aretz. Vayomer A. el Moshè lemor. Dabber el benè Israel veamartà 'aleem v'asù laem tzizit 'al kanf vigdeem ledorotam venatene' al tzizit ha kanaf petil techelet. Veaù lakhem letzizit uritem otò uzarktem et kol mitzvot A. va'asitem otam. Velò taturu akharè le vavkhem veakharè enekhem asher attem zonim akhareem. Le ma'an tizkerù va'asitem et kol mitzvotai vittem qedoshim Eloqechem. Anì A. Eloqekhem asher otzeti etkhem meeret Mitzraim liiot lakhem I'eloqim. Anì A. Eloqechem. Emet

TRADUZIONE

Ascolta Israele il Signore è nostro D-o. Il Signore è uno. Benedetto il Suo nome glorioso per sempre. E amerai il Signore D-o tuo con tutto il tuo cuore, con tutta la tua anima e con tutte le tue forze. E metterai queste parole che lo (cioè D-o) ti comando oggi, nel tuo cuore, e le insegnerai ai tuoi figli, pronunciandole quando riposi in casa, quando cammini per la strada, quando ti addormenti e quando ti alzi. E le leggerai al tuo braccio, e le userai come separatore tra i tuoi occhi, e le scriverai sugli stipiti della tua casa e sulle tue porte (delle città). E sarà, se ascolterete i Miei comandamenti, che oggi vi dò, di amare il vostro D-o e di onorarlo con tutto il vostro cuore, con tutta la vostra anima e con tutte le vostre forze, (allora) vi darò rugiada per le vostre terre, pioggia primaverile ed estiva, così raccoglierete le vostre granaglie, il vostro vino ed il vostro olio, e darò erba per il tuo bestiame, e mangerete e sarete soddisfatti. Ma guardatevi dall'aprire i vostri cuori a rivolgervi al culto di altri dei, e di adorarli, perché (allora) l'ira di D-o sarà contro di voi, e chiuderà il cielo, e non ci sarà rugiada, e la terra non darà il suo prodotto, e passerete (sarete estinti) rapidamente dalla buona terra che D-o vi ha dato. E (quindi) mettete queste parole nel vostro cuore e nella vostra anima, e siano come parole sulle vostre mani e tra i vostri occhi, e insegnatele ai vostri figli, e pronunciatele quando riposarete nelle vostre case, quando camminate per strada, quando vi addormentate e quando vi alzate, e scrivetele sugli stipiti delle vostre case e sulle vostre porte. Così saranno moltiplicati i vostri giorni e i giorni dei vostri figli nella terra che D-o promise ai vostri padri di dare loro, per tanto quanto durano i giorni del cielo sulla terra. E D-o disse a Mosè: di ai figli di Israele di fare d'ora in poi delle frange agli angoli dei loro vestiti, e vi sia un filo azzurro in ognuna di queste frange. Questi saranno i vostri zizzit, e guardandoli ricorderete i precetti divini, e li osserverete, e non seguirete i (vezzi del) vostro cuore e (le immagini dei) vostri occhi, che vi fanno deviare seguendoli. Così ricorderete e osserverete tutti i precetti, e sarete santi per il vostro D-o. Io sono il Signore D-o vostro, che vi ha fatto uscire dalla terra di Egitto per essere il vostro D-o, io sono il Signore, vostro D-o.

KADDISH

Il Kaddish in origine era una formula di chiusura di riunioni di studio o di preghiera nella quale si esaltava la grandezza di D-o e si esprimeva la speranza di un rapido avvento del Messia. In epoca successiva il Kaddish fu recitato anche dalle persone in lutto, che trovarono in esso espressioni e motivi di consolazione e di conforto. L'orfano che recita il kaddish deve sapere che questa preghiera vale come pubblico riconoscimento da parte del figlio dei meriti del padre, che lo ha saputo educare all'osservanza delle norme della Torà e dei principi dell'ebraismo. E la risposta del pubblico "Sia il Suo grande nome benedetto" (Yeè Shemè Rabbà Mevarach), assumerà quindi un duplice significato: non sarà rivolta solamente a D-o, ma anche alla memoria della persona cara scomparsa. Il Kaddish, che necessita del numero di dieci persone (minian) per poter essere recitata, resta nella liturgia ebraica la preghiera di santificazione del Nome di D-o. È una preghiera che recitata con amore e venerazione nel corso dei secoli, ha sempre sottolineato la volontà del popolo ebraico di mantenere vivo il proprio caratteristico ed essenziale dialogo con D-o.

TESTO DEL KADDISH (rito italiano)

Itgadàl vitqadàsh shemè rabbà. B'Èalmà di verà khiruté, vejamlìkh malkhutè, bechajekhòn uvjomekhòn uvchajè dekhòl bèt Israèl, ba'a gala uvizmàn qariv veimrù amèn.

Jehè shemè rabbà mevaràkh, l'Èalàm ul'almè 'almàià itbaràkh. Veishtabàkh, veitpaàr, veitromàm, veitnasè, veithadàr, veit'alèh, veithallàl shemè dequdsà berìkh hù. L'Èèla l'Èèla mikòl birkhatà shiratà tushbechatà vènechamatà daamiràn b'Èalmà veimrù amèn.
 * [Al Israel v'èal rabbanan v'èal talmideon v'èal kol talmidè talmideon deiatvin d'Èaskin beorità kadishàt di beatrà aden ve-di bechol atar vaatar yeè lana ulon shelamà vechinà vechisdà verachamè vechayè arichè umzonè revichè mim kodam Elaàna marè shemàià vear' à veimrù. Amen].

Jehè shelamà rabbà mim shemàià vechajim tovim 'alènu v'èal kol Israel veimrù amèn.
 'Osè shalòm bimromàv hù berachamàv ja'asè shalòm 'alènu veal kol Israèl, amèn.

TRADUZIONE

Sia magnifico e santificato il Suo grande nome, nel mondo che Egli ha creato conforme alla Sua volontà, venga il Suo Regno durante la vostra vita, la vostra esistenza e quella di tutto il popolo d'Israele, presto e nel più breve tempo. Sia il Suo grande nome benedetto per tutta l'eternità. Sia lodato, glorificato, innalzato, elevato, magnificato, celebrato, encomiato, il nome del Santo Benedetto Egli sia, al di sopra di ogni benedizione, canto, celebrazione, e consolazione che noi pronunciamo in questo mondo.

* (Su Israele e sui nostri Maestri, sui loro allievi e sugli allievi dei loro allievi, che si occupano della santa Torà, che si trovano in questo luogo e che si trovano in qualsiasi altro luogo, vi sia, per noi e per voi, pace e grazia e pietà e misericordia e alimento in larghezza da parte del nostro D-o, Signore del cielo e della terra e dite, Amen.)
 Scenda dal cielo un'abbondante pace ed una vita felice su di noi e su tutto il popolo d'Israele. Colui che fa regnare la pace nell'alto dei cieli, nella Sua infinita misericordia la accordi anche a noi e a tutto il popolo d'Israele. E così sia.

Questo brano si aggiunge quando si dice il Kaddish dopo la lettura di un brano del Talmud o del Midrash.

KIDDUSH PER IL SABATO MATTINA

Veshamerù benè Israel et hashabbat laasot et hashabbat ledorotam berit olam, beni uven benè Israel ot hi leolam ki sheshet iamim asà A-donai et hashamaim veet aarev uvaìom hashe vii shavat vainnafash. Zachor et iom hashabbat lekaddeshò. Shamor et iom hashabbat lekaddeshò, caasher zivvechè A-donai Eloeha. Al ken berach A-donai et iom hashabbat vaikaddesheu. Savri maranan (Le Chajim). Baruch atta A-donai E Iohenu melech aolam borè peri agghafen.

HAVDALÀ

Kos yeshu'ot ossè uvshem A. egrà. Anna A. oshi'a nà annà A. azlichà nà. Annà A. 'anenu beiom qorenu. Hù ishlahk lanu berakhà revakhà veatzlachà bekol ma'asè iadenu venomar amen.

Sul vino: Savri maranan (lekhaïm) Barukh attà A. Eloqenu Melekh ha 'olam borè peri ha gafen.

Sui profumi: Barukh attà A. Eloqenu Melekh ha 'olam borè minè besamim.

Sul fuoco: Barukh attà A. Eloqenu Melekh ha 'olam borè meorè ha esh.

Barukh attà A. Eloqenu Melekh ha 'olam ha mavdil ben qodesh lekhol ben or lekhosekh ben Israel la'amim ben yom ha-sheviv lesheshet yemè ha ma'asè. Barukh attà A. ha mavdil ben qodesh lekhol.

ALCUNE BERAKHOT

Barukh Attà A. Eloqenu Melekh ha 'olam ...

- **Lavaggio delle mani:** ... asher qiddeshanu bemitzvotav vetzivvanu 'al netillat iadaim.

- **Dopo aver fatto i propri bisogni si recita:** ... asher yatzar et ha adam bekhokhmà uvar' vò neqavim neqavim khalulim khalulim. Galui veiadua' lifnè kissè kevodekha sheim ippateakh ekhad meem o issatlem ekhad meem I efshar leitqaiem vela'amod lefanekha afilu sha'à ekhat. Barukh attà A. rofè kol basar uma fli la'asot.

- **Sul Talled:** ... asher qiddeshanu bemitzvotav vetzivvanu leit'atef betzitzit.

- **Sul Talled Katàn:** ... asher qiddeshanu bemitzvotav vetzivvanu al mitzvàt tzitzit.

- **Sui Tefillin:** ... asher qiddeshanu bemitzvotav vetzivvanu leanniach tefillin.

Gli italiani aggiungono anche la berakhà sui Tefillin della testa: ... qiddeshanu bemitzvotav vetzivvanu al mitzvàt tefillin.

- **Quando si appone la Mezuzà:** ... asher qiddeshanu bemitzvotav vetzivvanu liqboa'mezuzà.

- **Sulla Tevilà:** ... asher qiddeshanu bemitzvotav vetzivvanu 'al ha tevilà.

- **Sulla tevilat kelim:** ... asher qiddeshanu bemitzvotav vetzivvanu 'al tevilat kelim (quando si tratta di un solo oggetto, ad. es. una pentola: keli).

- **Sul pane:** ... ha motzi lechem mim ha haretz.

- **Dolci, pasta, riso, e altri derivati dei cereali:** ... borè minè mezonot.

TRADUZIONE

I figli d'Israele osserveranno il sabato celebrandolo di generazione in generazione come patto eterno. Fra me e i figli d'Israele è un segno perpetuo attestante che in sei giorni il Signore fece il cielo e la terra e che il settimo giorno cessò e si riposò. Ricorda il giorno del sabato per santificarlo Osserva il giorno del sabato per santificarlo Come ti ha comandato il Signore tuo D-o. Perciò il Signore ha benedetto il giorno del sabato santificandolo. Col permesso dei presenti (ti sia per la vita). Benedetto sii Tu o Signore nostro D-o re del mondo creatore del frutto della vite.

- Sul vino: ... borè peri hagafen.
- Sui frutti dell'albero: ... borè peri ha 'etz.
- Sui frutti della terra: ... bore peri ha adamà.
- Su carne, pesce, uova, latte, formaggi, funghi, bevande: ... sheha kol nià bidvarò. (Dopo aver mangiato si dice: Barukh Attà A. Eloqenu Melekh ha 'olam borè nefashot rabbot vekhesronan 'al kol mà shebarà lekhaiot baen nefesh kol khai barukh khè ha 'olamim).
- Sui profumi: ... borè minè besamim.

Dopo aver consumato alcune specie di cibi si recita la Berachà acharonà m'èen shalosh Barukh Attà A. Eloqenu Melekh ha 'olam ...

1. sul vino: 'al haghefen v'èal peri haghefen

2. sui frutti della terra di Israele: ... 'al ha 'etz v'èal peri ha 'etz

3. su pasta, dolci, etc.: ... 'al ha michià v'èal ha kalkalà v'èal tenuvat ha sadè v'èal erez chemdà tovà urkhavà sheratzita veinkhalta laavotenu leekhol mipirìà velisboa' mituvà, rakhem nà A. Eloqenu 'al Israel 'ammekha v'èal Yerushalaim 'irekha v'èal Tzion mishkan kevodekha v'èal mizbekhekha v'èal ekhalekha unvè Yerushalaim 'ir ha qodesh bimerà beiamenu vea'alenu letokhà vesammekhenu bevinianà venokhal mipirìà venisbà'mittuvà unvarechechà 'alea biqdushà uvtaorà. Ki attà A. tov umetiv lakol venodè lekhà 'al ha haretz

1. Sul vino: ... v'èal peri gafnà. Barukh attà A. 'al ha aretz v'èal peri gafnà.

2. Sui frutti della terra di Israele: ... v'èal perotea Barukh attà A. 'al haaretz v'èal pero tea.

3. Su pasta, dolci, etc.: ... v'èal michià Barukh attà A. 'al ha haretz v'èal ha michià.

KIDDUSH PER IL VENERDÌ SERA

lom ha shishy va ichullà ha shamaim ve ha harez veshol zevaam. Va ichal E-lohim ba iom ha-shevì melachtò asher 'asà, va ishbot ba-iom ha-shevì mikol melachtò asher asà. Va i varech E-lohim et-iom ha-shevì va-ikaddesh, otò, ki vò shavat mikol melachtò a sher barà E-lohim la asot. Savri maranan (Le Chajim). Baruch attà A donai E-lohenu melech ha olam borè peri haghefen. Baruch attà A-donai E-lohenu melech ha olam asher kiddeshanu be-mizvotav ve-razà vanu veshabbat kodshò be-aavà uv-razon hinchilanu zikkaron le-maasé ve-reshit techillà le mikraè kodesh zecher liziat mizraim, ki vanu vacharta veotanu kiddasha mikkol ha-ammim, ve-shabbat kodshechà be- aavà uv-razon hinchaltanu, Baruch attà A-donai mekaddesh ha-shabbath. Baruch A-donai asher natan menuchà le-ammò Israel be-iom shabbat kodesh.

TRADUZIONE

Nel giorno sesto furono compiuti il cielo e la terra e tutto ciò che è in essi. Iddio, avendo terminata nel giorno settimo l'opera che aveva fatto, smise nel settimo giorno tutta l'opera che aveva compiuta. Iddio benedisse il settimo giorno e lo santificò, poiché in questo terminò l'opera che aveva compiuta. Col permesso dei presenti (Ti sia per la vita). Benedetto sii Tu, Signore D-o nostro, che creasti il frutto della vite. Benedetto, sii Tu, Signore D-o nostro, Re dell'Universo che ci hai santificati coi tuoi precetti, che ci ami e che, con amore e benevolenza, ci desti in retaggio il Sabato a Te sacro, in memoria della creazione; primo giorno fra le sacre festività, in memoria dell'uscita dall'Egitto; sì, ci scegliesti e consacristi fra tutti i popoli, e ci desti in retaggio con amore e benevolenza il Sabato a Te sacro: benedetto sii Tu, Signore, santificatore del Sabato. Benedetto sia l'Eterno che ha dato riposo al Suo popolo d'Israele nel giorno del Santo Sabato.

ROSH HA SHANÀ

Qualche giorno prima di Rosh ha Shanà è uso piantare in un piatto dei semi di grano e di granturco. Alla vigilia di Rosh ha-Shanà e Kippur si usa visitare il cimitero, curare la propria persona e chiedere scusa. La prima sera di Rosh ha Shanà, (dopo il kiddush, prima dell'inizio della cena, in segno di buon augurio si mangiano dei cibi speciali e si recitano delle formule augurali. Al mattino è mizvà ascoltare il suono dello Shofar.

È bene che anche le donne e i minori, anche se sono formalmente esenti, ascoltino il suono dello Shofar. Il tema principale dei dieci giorni che vanno da Rosh ha Shanà a Kippur è la Teshuvà, il pentimento e il ritorno a D-o. Rosh ha-Shanà è comunque Yom tov, cioè giorno di festa in cui mizvà mangiare e bere. La seconda sera di Rosh ha Shanà si accendono i lumi usando un fuoco già acceso. Anche la seconda sera di Rosh ha Shanà si dice Shehecheyànu nel kiddush (la benedizione per le cose nuove), ma è bene avere sulla tavola delle primizie in modo da giustificare la ripetizione di questa benedizione.

TASHLIKH

Si va presso un corso d'acqua o in riva al mare o vicino a un pozzo e si scuotono i lembi degli abiti recitando le parole del profeta Mikhà: "E Tu getterai (tashlikh) le loro colpe negli abissi del mare".

DIGIUNO DI GHEDALIÀ

Digiuno in ricordo dell'assassinio di Ghedalià ben Achikam, ultimo governatore ebreo della terra di Giuda sotto il dominio babilonese, dopo la distruzione del Tempio e del Regno di Giuda; il digiuno inizia all'alba e termina all'apparire delle tre stelle.

KIPPUR

Durante l'intera giornata sono in vigore tutte le regole di osservanza del Sabato, più altri divieti specifici: mangiare e bere, lavarsi (anche i denti), spalmarsi creme, calzare scarpe di pelle, avere rapporti sessuali. I minori sono esentati dai divieti specifici di Kippur, ma negli ultimi anni che precedono il bar/bat mizvà vanno educati progressivamente all'osservanza di queste norme. Le puerpere, le donne incinte, le donne che allattano e i malati devono rivolgersi a un Rabbino per sapere come comportarsi. La sera dell'entrata di Kippur si indossa il Tallet durante la preghiera di 'Arvit (si inizia quando è ancora giorno per poter dire la benedizione: "Baruch attà A-donai E-lohenu melech aolam asher kiddeshanu bemizvotav vezivvanu leitattef bezitit"). Alla fine del digiuno si fa la Havdalà omettendo la benedizione sui profumi. Per la benedizione sul fuoco (Borè meorè haesh, si deve accendere la candela usando un fuoco che sia rimasto acceso fin dalla vigilia. Subito dopo la fine di Kippur si inizia la costruzione della Sukkà. Il digiuno termina dopo l'Havdalà (e non dopo il suono dello Shofar).

SUKKOT

Il precetto più caratteristico di Sukkot è la capanna, la Sukkà. Tra il tetto della Sukkà e il cielo non deve esserci alcuna interruzione. Il tetto della Sukkà deve essere fatto di materiale vegetale staccato da terra (rami, foglie, cannicciati per la copertura dei tetti, etc). Si deve poter intravedere il cielo attraverso il tetto. La Sukkà deve avere almeno tre pareti, che possono essere fatte con qualsiasi materiale (anche in muratura).

Durante la festa, la Sukkà dovrebbe divenire la residenza fissa fino al giorno di Hosh'a'anà Rabbà; compatibilmente con il clima italiano, ciò significa che bisogna almeno consumarvi i pasti. È mizvà mangiare pane in Sukkà la sera del primo e del secondo giorno. Secondo l'opinione più diffusa, si dice la benedizione Leshev Basukkà (sedersi nella capanna), solo quando si mangia pane (almeno 58 cc), o un'abbondante quantità di altri farinacei (230 cc). Se piove in abbondanza non si ha l'obbligo di risiedere nella Sukkà. La seconda caratteristica della festa è il mazzo di quattro specie che è composto da un ramo di palma (lulav), due di salice ('aravà), tre di mirto (hadas), e un cedro (etrog): tutti i 7 giorni di Sukkòt si prende il Lulàv con la destra e il cedro con la sinistra, li si agita ai quattro punti cardinali, in alto e in basso, dopo aver detto la relativa benedizione.

Chol Ha Mo'ed (Mezza Festa). In questi giorni non si mettono i Tefillin (Italiani e Sefarditi). È opportuno diversificare questi giorni da quelli feriali limitando per quanto possibile le proprie attività. È comunque permessa qualsiasi attività il cui rinvio potrebbe procurare dei danni. Di Chol Ha mo'ed si recita Mussaf.

HOSHA'ANÀ RABBÀ

Il settimo giorno di Sukkot è Hosh'a'anà Rabbà: in questa giornata si fanno sette giri intorno alla Tevà con il Lulav e si recitano delle particolari preghiere durante le quali si usa agitare dei rametti di salice ('aravà) che alla fine della preghiera vengono battuti per terra: si usa conservare ciò che rimane di questi rami fino alla vigilia di Pesach per bruciarvi il chametz.

SHEMINÌ 'ATZERET

Si mangia in Sukkà senza dire la relativa benedizione. Si dice Shehechejànu durante il kiddush. A Musaf si inizia a dire Mashiv haruàch umorid ha Gheshem (che fa soffiare il vento e fa cadere la pioggia). La sera dopo non si mangia in Sukkà.

SIMCHAT TORÀ

La "gioia della Torà", giorno in cui il Chatan Torà viene chiamato alla lettura dell'ultimo brano della Torà. Si inizia anche il nuovo ciclo annuale di lettura della Torà. Si fanno le Hakkafot, i sette giri con i sefarim, intorno alla Tevà.

CHANUKKÀ

Il 25 di Kislev ha inizio la festa di Chanukkà che dura 8 giorni. La festa fu stabilita per celebrare la vittoria dei Maccabei sugli ellenisti (165 a.e.v.) e il miracolo dell'ampolla d'olio da loro trovata nel Tempio consacrato, che pur essendo sufficiente per un solo giorno, durò per otto giorni. La prima sera, oltre allo Shammash (servitore, così chiamato perché ci si può servire della sua luce), si accende a destra un lume, la seconda sera due..., l'ottava sera otto lumi. Ogni sera, dopo lo Shammash, si accende per primo il lume che si aggiunge quella sera. È proibito servirsi della luce dei lumi di Chanukkà. La Chanukkiyà va accesa vicino alla porta o alla finestra in modo che tutti possano vederla e ricordarsi del miracolo di Chanukkà. L'orario migliore per l'accensione del lume è all'apparire delle stelle. Se non si è fatto in tempo, si possono accendere i lumi per tutta la notte. I lumi devono ardere per almeno mezz'ora. Il venerdì di Chanukkà si accendono prima i lumi di Chanukkà e poi quelli di Shabbat, facendo in modo che i lumi di Chanukkà ardano per almeno mezz'ora dopo il tramonto del venerdì. Il Sabato sera, a casa, si accendono i lumi di Chanukkà dopo la Havdalà.

10 DI TEVET

Il digiuno del 10 Tevet ricorda l'inizio dell'assedio di Gerusalemme da parte dei Babilonesi; a questo ricordo, il Rabinato d'Israele ha aggiunto la commemorazione dei milioni di ebrei uccisi dai nazisti, fra i quali più di ottomila ebrei italiani, recitando il Kaddish in particolare per coloro di cui si ignora la data della morte. Questa giornata va trascorsa in digiuno ed in preghiera. Si invita a partecipare alla solenne cerimonia di commemorazione dei deportati ed alla tefillà di Minchà al Tempio Centrale.

TU BISHVAT

Il 15 di Shevat è Rosh Hashanà Lailanot, Capo d'Anno degli Alberi. La ricorrenza viene celebrata in vari modi: si mangiano frutti di varie specie, in particolare quelli per cui è lodata Erez Israël (uva, fichi, meloni, olive, datterti): la sera si fa il Seder tu Bishvat, nel corso del quale si mangiano frutti e si leggono dei brani secondo un ordine prestabilito. Tu Bishvat è un giorno feriale, ma per sottolineare il carattere speciale della giornata, ci si astiene dal dire Tachannun (suppliche). Il Seder Tu Bishvat. Si usano leggere brani tratti dalla Bibbia e dalla successiva letteratura ebraica (Mishnà, Midrash, Zohar). Si recita una speciale "preghiera per gli alberi perché diano dei buoni frutti" e si mangiano vari tipi di frutta, prodotti vegetali e dolci, recitando prima le benedizioni specifiche.

DIGIUNO DI ESTER

Ricorda il digiuno che gli Ebrei osservarono il 13 di 'Adàr, giorno che fu scelto dal nostro nemico Hamàn per sterminare il popolo ebraico in tutto l'impero di Persia e Media, durante la guerra che fu combattuta tra gli Ebrei ed i loro nemici che intendevano attuare il progetto di Hamàn; il Re Assuero aveva dato agli Ebrei il permesso di combattere anche loro contro i loro nemici che sarebbero insorti nell'intento di sterminarli; la guerra fu vinta dal popolo ebraico. Inoltre, si ricordano i tre giorni di digiuno celebrati su ordine di 'Estèr da tutti gli Ebrei della capitale Susa, oltre che da 'Estèr stessa, allorché ella si presentò dal Re Assuero per chiedergli di salvare il suo popolo, vittima dell'editto di sterminio emanato da Hamàn. Dura dall'alba fino al comparire delle tre stelle.

PURIM

Festa stabilita in ricordo del miracolo che portò alla salvezza degli Ebrei dallo sterminio progettato da Haman, narrato nel libro di Ester. Norme fondamentali da osservare a Purim: leggere la Meghillà di Ester (sera e mattina); fare donazioni ad almeno due bisognosi (mattanot la evionim); inviare almeno due cibi ad amici o parenti (mishloach manot); fare il banchetto di Purim (seudat Purim). Tranne la lettura della Meghillat Ester, che si legge anche di sera, le norme vanno tutte osservate durante la giornata (prima del tramonto).

PURIM SHUSHAN

Giorno in cui si festeggiava Purim a Susa (Shushan) capitale della Persia ai tempi di Ester.

Oggi si festeggia Purim in questo giorno a Gerusalemme e nelle città cinte di mura fin dai tempi di Giosuè (XIII sec. a.e.v.).

SABATI SEGNALATI

Sono i sabati in cui, oltre alla parashà settimanale, si legge anche un altro brano su un secondo sefer (tranne Shabat Ha-gadol e Shabbat Teshuvà) e un brano profetico (Haftarà) diverso da quello normale. **Shabbat Shekalim.** Prende il nome da Shèkel (plur. shekalim), siclo. Ricorda il mezzo siclo che si dava per il censimento e come partecipazione per l'acquisto degli animali per i sacrifici quotidiani.

Shabbat Zakhor. Prende il nome dalla prima parola (Zakhor, ricorda), del brano che si legge nel Sabato che precede Purim. Ogni ebreo ha l'obbligo di ricordare 'Amalek, simbolo dei tanti persecutori del popolo ebraico. Sia gli uomini che le donne hanno l'obbligo di ascoltare la lettura pubblica della parashat Zakhor (Deut. 25: 17 19).

Shabbat Parà. Prende il nome dal ricordo della vacca rossa (Parà adumà), che veniva bruciata e le cui ceneri venivano usate per la purificazione che era necessaria per il pellegrinaggio festivo a Gerusalemme (Num. 19:1 22).

Shabbat Hachodesh. È il Sabato che precede il capo-mese di Nissan e prende il nome dalla parola Hachòdesh (il mese) che si trova al principio del passo che si legge in questo Sabato (Es. 12:1 20) che tratta delle norme di Pesach.

Shabbat Ha-gadol. È il Sabato che precede Pesach e si legge una Haftarà speciale.

L'origine del nome non è certa: forse significa "il Sabato del grande (miracolo)" oppure il Sabato in cui si va ad ascoltare il discorso del "grande" (nel senso del più colto) rabbino della Comunità.

Shabbat Teshuvà. È il Sabato fra Rosh haShanà e Kippur, in cui si legge una Haftarà speciale. Il nome Teshuvà ricorda il percorso di "ritorno" a D-o e di pentimento caratteristico di questi giorni.

VIGILIA DI PESACH

Ricerca del chametz.

Digiuno dei primogeniti.

Bi'ur (bruciatura del) chametz e bittul (lettura della formula kol chamirà).

CIBI PER PESACH

- Chametz. Si considerano chametz le sostanze derivate dalla fermentazione di uno dei seguenti cereali: grano, orzo, avena, spelta e segale.
- Riso e legumi. In alcune Comunità non si fa uso di legumi; in Italia si usa mangiare i legumi e anche il riso; è però necessario controllare accuratamente il riso prima di Pesach (chicco per chicco) per assicurarsi che non vi siano chicchi di grano o di orzo.
- Latte. Se non si trova latte controllato è consigliabile usare latte a lunga conservazione acquistato prima di Pesach.
- Medicine. Le medicine, specialmente sciroppi e in bustine possono contenere chametz; è consigliabile rivolgersi ad un rabbino per sapere come comportarsi al riguardo.
- Recipienti per Pesach. Piatti, pentole, posate etc. si comprano nuovi o si mettono via di anno in anno per questo uso esclusivo. Alcuni utensili usati durante l'anno per il Chametz si possono adattare per Pesach per mezzo della Hag'alà (bollitura).
- Matza semplice e matzà 'ashirà'. La vigilia di Pesach è vietato mangiare azzime. Si usa estendere il divieto dall'inizio del mese di Nissan. Alcuni permettono di mangiare matzà 'ashirà, "azzima ricca" cioè senza acqua, ma contenente uova, olio o vino, che non può essere usata come matzà per il Sèder.

IL SEDER

Il Seder ha luogo le prime due sere di Pesach e va iniziato dopo l'uscita delle stelle. Durante il Seder si deve: leggere l'Haggadà; mangiare la Matzà (almeno un kezait, 29 cc); mangiare il Maror (lattuga o altre insalate simili); mangiare il Korekh (una specie di sandwich con mazzà, maror e charoset); mangiare l'Afikòmen alla fine del Seder (il pezzo d'azzima nascosta all'inizio); bere quattro bicchieri di vino di almeno 86 cc.

ALTRE NORME

Nei giorni di festa solenne (il primo, il secondo, il settimo e l'ottavo giorno) è permesso accendere da un fuoco già acceso, e quindi cucinare e trasportare (ma solo ciò che serve per il giorno festivo).

CHOL HA MOED

Vedi le norme relative a Chol ha-moed di Sukkot.

IL PERIODO DELL'OMER

A partire dalla seconda sera di Pesach e per le 48 sere successive, si conta l'Omer. L'Omer era una quantità di orzo (circa due litri e mezzo), che veniva offerta ai tempi in cui esisteva il santuario di Gerusalemme. L'offerta si portava il secondo giorno di Pésach, prelevando appunto una quantità di orzo pari a un'omer dal nuovo raccolto.

Il conteggio dell'Omer va fatto dopo l'uscita delle stelle recitando l'apposita benedizione e le formule che si trovano nei libri di preghiera. Chi dimentica di contare l'Omer di notte ha tempo per farlo di giorno fino al tramonto, ma senza recitare la benedizione: la sera successiva può riprendere il conteggio recitando anche la benedizione.

Chi dimentica di contare l'Omer per tutto un giorno, può contare i giorni successivi, ma senza dire la benedizione. Quando, dopo il tramonto, si chiede a qualcuno: "Qual è il conto di oggi?", egli deve rispondere: "Ieri è stato così e così". Questo perché se si risponde: "Oggi è il tale e tale numero del conto", non gli sarà più permesso, dopo di ciò, contare l'Omer di quella notte con la benedizione. I primi 33 giorni dell'Omer sono considerati giorni austeri per le sventure accadute al popolo d'Israele in varie circostanze o proprio in questo periodo dell'anno (pestilenza tra gli allievi di Rabbi Akivà, eccidi dei crociati ecc.): secondo l'uso più comune, ci si astiene da fare feste e non ci si taglia i capelli e la barba. Secondo i Sefarditi ci si può sposare a partire dal 33° giorno dell'Omer, mentre per gli Ashkenaziti, ci si può sposare solo nel 33° giorno dell'Omer, che è Lag Ba'Omer.

LETTURA DEI PIRKÈ AVOT

Durante le settimane che vanno da Pesach a Shavu'ot si usa leggere e studiare il trattato della Mishnà Pirkè Avot, che contiene massime e detti dei Maestri. La lettura viene in genere fatta di Sabato, un capitolo a settimana. Alcuni usano continuare la lettura fino a Rosh ha Shanà.

YOM HASHOÀ VE HAGVURÀ

Il 12° giorno dell'Omer è stato dedicato dal Parlamento israeliano alla memoria dei sei milioni di ebrei sterminati dai nazisti e alla rivolta ebraica antinazista.

YOM HAZIKARÒN

In ricordo dei caduti nelle guerre dello Stato d'Israele e delle vittime del terrorismo.

YOM HA'ATZMAÛT

Celebra l'indipendenza dello Stato d'Israele.

PESACH SHENÌ

Il 29° giorno dell'Omer (14 Yiar) è Pesach Shenì. La sera (all'uscita del 28° dell'Omer), o meglio quella successiva, si usa mangiare matzot in ricordo del Sacrificio pasquale che, ai tempi in cui esisteva il Santuario, veniva portato dalle persone che non avevano potuto farlo perché troppo lontane o si trovavano in stato di impurità. Non si dice Tachannun.

LAG BA'OMER

Il 33° giorno dell'Omer si usa interrompere il periodo di lutto. Secondo la tradizione, si ricorda anche la nascita e la morte di Rabbi Shimon bar Yochai.

Ci si può tagliare i capelli, farsi la barba e, secondo alcuni usi, si possono celebrare matrimoni. Non si dice Tachannun. Si usa studiare lo Zohar, fare gite e accendere fuochi all'aperto.

YOM YERUSHALAIM

Si festeggia la liberazione di Gerusalemme, avvenuta durante la Guerra dei sei giorni. Non si dice Tachannun, si leggono salmi di lode e si organizzano manifestazioni gioiose. In base ad una disposizione del rabbinato centrale di Israele si legge l'Hallel in forma completa, senza recitare benedizioni.

SHAVU'OT

Shavu'ot ricorda la promulgazione dei Dieci Comandamenti e la presentazione delle primizie al Santuario. Si usa trascorrere la prima notte di Shavu'ot studiando per tutta la notte. Esistono dei libri appositi in cui sono indicati i brani della Bibbia, del Talmud e dello Zohar, da leggere. Si legge il libro di Ruth. Come per gli altri giorni di festa solenne, di Shavu'ot è permesso accendere da un fuoco già acceso, è permesso cucinare e trasportare oggetti da un luogo pubblico a un privato. In alcune Comunità si usa fare pasti a base di cibi di soli latticini forse perché, non avendo ancora ricevuto la Torà, gli ebrei non sapevano come macellare in modo kasher gli animali. È consuetudine adornare il Tempio con fiori e piante, in ricordo del profumo che gli ebrei sentirono quando furono promulgati i Comandamenti. Non si dice Tachannun nei cinque giorni successivi a Shavu'ot.

17 DI TAMMUZ

Il digiuno del 4° mese (17 Tammuz) ricorda la rottura delle Tavole da parte di Mosè, la breccia nelle mura di Gerusalemme fatta dai Babilonesi nel 586 a.e.v. e dai Romani nel 70, l'interruzione della presentazione del sacrificio quotidiano durante le guerre fratricide degli Asmonei.

BEN HAMEZZARIM

Le tre settimane che vanno dal 17 di Tammuz al 9 di Av si considerano periodo di lutto e vengono chiamate Ben hamezzarim, "tra le ristrettezze". In questo periodo non si celebrano matrimoni, non si indossano abiti nuovi, non si mangiano primizie e, se è possibile un rinvio, ci si astiene in genere da tutti quegli atti che vanno preceduti dalla benedizione di Shehechyanu. Dal 1° al 9 di Av (Shabbat escluso) non si mangia carne, non si beve vino, non si tagliano i capelli e non ci si rade (alcuni applicano queste limitazioni solo alla settimana in cui cade Tishà beav, altri la anticipano dal 17 di Tammuz).

Chiunque partecipi a una seudat mitzvà (pasto che si fa in occasione di una milà, di un pidion ecc.), può bere vino e mangiare carne.

TISH'A BÈAV

Tishà beAv ricorda la distruzione del 1° e del 2° Tempio di Gerusalemme e altre gravi sventure della storia ebraica, come la cacciata degli ebrei dalla Spagna nel 1492.

In questo giorno è proibito:

- lavarsi (si possono solo lavare le dita la mattina quando ci si alza e si compie la "netiàläh Jadàjim" e quando si va in bagno; la mattina, dopo essersi asciugati le mani, quando esse sono ancora un po' umide, è permesso passarle sugli occhi). Chi ha le mani sporche se le può lavare. È proibito lavarsi i denti e la bocca, a meno che questa proibizione non comporti un fastidio eccessivo;
- spalmarsi il corpo con creme (a meno che non sia per fini sanitari);
- calzare scarpe di cuoio; sono permesse scarpe di gomma, pezza ecc.;
- avere rapporti sessuali;
- mangiare e bere. Chi ha difficoltà a terminare il digiuno (malati, donne incinte, puerpere, ecc.), deve consultare un medico e un rabbino.

È proibito studiare la Torà, perché lo studio rallegra lo spirito. Si possono leggere Giobbe, i capitoli di Geremia che annunciano disgrazie, le Lamentazioni e i commenti relativi.

Non si saluta: si può solo rispondere al saluto e a bassa voce.

È permesso lavorare, ma è preferibile astenersi dal lavoro, a meno che non si tratti di qualcosa di urgente. Tutti i divieti di tale digiuno cominciano al tramonto della vigilia e terminano la sera al comparire delle tre stelle.

TU BE AV (15 DI AV)

Antica festa in corrispondenza del plenilunio del mese di Av.

Era il giorno in cui si smetteva di raccogliere la legna necessaria per ardere i sacrifici nel Santuario ed era anche il giorno in cui ragazzi e ragazze si incontravano e si celebravano i fidanzamenti.

Di Tu be Av non si dice Tachannun.

BENEDIZIONE DEI BAMBINI

È una benedizione che il Rabbino impartisce ai bambini della Comunità durante la tefillà del mattino di alcuni giorni festivi (Simchat Torà, ultimo giorno di Pesach e secondo giorno di Shavu'ot).

ANCONA 60100

• Segreteria: via Fanti 2 bis, 60121, tel. e fax 071 202638, comeban@gmail.com

Segretaria: Donatella Lanternari

• Sinagoga (rito italiano e levantino, mikvé) via Astagno 10

Rabbino Capo: rav Giuseppe Laras

• Presidente: Manfredo Coen. Vice Presidente Vicario: Remo Morpurgo. Vice Presidente: Paola Terri

Consiglieri: Sergio Calderoni, Umberto Fornari, Lanfranco Lanternari, Riccardo Morpurgo

• Istituzioni e servizi con recapito in Comunità: **ADEI-WIZO** (presidente: Frida Di Segni Russi, piazza Stamira 13);

FSI (Presidente: Frida Di Segni Russi); **Ghemillùth Chassidim**; **Istituto di beneficenza Maasè Ha Zedakà**; **KH**; **KKL**

(Presidente: Frida Di Segni Russi); **Talmud Torà**

• Cimiteri: Monte Cardeto (antico) Tavernelle (nuovo)

SEZIONE DI SENIGALLIA (AN) 60019

• Sinagoga (rito italiano) via Commercianti 20. Delegato: Hammus Zuares

SEZIONE DI URBINO (PU) 61029

• Sinagoga (rito italiano): via Stretta 43. Delegata: Maria Luisa Moscati

BOLOGNA 40100 - www.comunitadibologna.it

• Segreteria: via Gombuti 9, 40123 - tel. 051 232066, fax 051 4121559

Segretaria: Cristina Rivka Lanternari Carpi, segreteria@comunitadibologna.it

• Tempio (rito italiano): via Mario Finzi 4

Tempio Piccolo (Centro Sociale "Ada e Guido Ottolenghi")

Rabbino Capo: rav Alberto Sermoneta

Ufficio rabbinico: tel. 051 227931, ufficiorabbinico@comunitadibologna.it

• Presidente e relazioni esterne: Daniele De Paz, presidente@comunitadibologna.it

Vicepresidente: Deborah Romano

Consiglieri: Lucio Pardo, Ines Miriam Marach, Raffaele Zabban, Rodolfo Sachs, Sherry Bloomfield

Responsabile della Sicurezza: Amichay Sharvit

• Istituzioni e servizi con recapito in Comunità: **Talmud Torà e corso di preparazione al Bar/Bat Mitzvà** (rav

A. Sermoneta); **Gan per bambini** (Morà Michal Berzel); **Mensa**, aperta su ordinazione, chiusa sabato; **Mikvè**

(su prenotazione, tel. 051 227931, 051 232066); **ADEI-WIZO** (Presidente: Ines Miriam Marach); **Gruppo giovanile**

ebraico; **Gruppo Sionistico** (Daniele De Paz, tel. 051 229407, fax 051 231354); **KH** (Dante De Paz, tel. 051 231354);

KKL (Responsabile: Muriel Wahl, tel. 051 245207)

• Prodotti kasher: in Comunità, tel. 051 232066

• Cimiteri: presso la Certosa

• **Museo Ebraico** via Valdonica 1/5 (ghetto di Bologna), tel. 051 2911280, fax 051 235430

Presidente: Guido Ottolenghi - www.museoebraicobo.it, info@museoebraicobo.it

Orari: da domenica a giovedì 10-18; venerdì 10-16; sabato e festività ebraiche chiuso

CASALE MONFERRATO I5033 - www.casalebraica.org

• Segreteria: vicolo Salomone Olper 44, tel. 0142 71807, fax 0142 424068, segreteria@casalebraica.org

Segretaria: Adriana Carmi Vitale

Contatti: Adriana Ottolenghi, tel. 0142 452076

• Presidente: Giorgio Ottolenghi. Consiglieri: Elio Carmi, Roberto Vitale

• Sinagoga, Museo degli Argenti, Museo dei Lumi, Archivio storico e Biblioteca

vicolo Salomone Olper 44, tel. 0142 71807 - fax 0142 424068 - segreteria@casalebraica.org

Rabbino di riferimento: rav Giuseppe Laras

• **Fondazione Arte Storia e Cultura ebraica a Casale Monferrato e nel Piemonte Orientale - onlus**

vicolo Salomone Olper 44, tel. 0142 71807 - fax 0142 424068 - segreteria@casalebraica.org

Presidente: Claudia De Benedetti

FERRARA 44100

Circoscrizione: Forlì, Ravenna, Rimini

• Segreteria, ufficio rabbinico, sinagoga (rito italiano) mikvè: via Mazzini 95, cap 44121

tel. e fax 0532 247004, comebraicafe@gmail.com

Segretaria: Maria Federica Lazzari Lampronti

Rabbino capo: rav Luciano Caro, tel. 0532 207033

• Presidente: Ing. Andrea Pesaro

Consiglieri: Eileen Cartoon, Fortunato Arbib

• Museo ebraico: via Mazzini 95; momentaneamente chiuso per lavori di restauro per danni dovuti al terremoto; alcuni oggetti sono stati spostati al MEIS. Informazioni in Comunità.

• Istituzioni: **ADEI-WIZO** (Presidente: Silvia Nahum Sembira, Milano, tel. 02 4982296); **Centro di cultura ebraica**

Ovadyah Yare da Bertinoro (rav Luciano Caro) via Mazzini 95; **CGE** (Shemuel Lampronti); **KH** (Presidente: Beniamino Matatia); **KKL** (Bruno Misson)

• Kasher: prenotazioni in Comunità

• Cimiteri: Ferrara, via delle Vigne 22, tel. 0532 751337

Lugo di Romagna; Cento. A Piangipane di Ravenna, nel cimitero militare, reparto Commonwealth, sono inumate le salme dei caduti della Brigata Ebraica

FIRENZE 50100 - www.firenzebraica.it - moked.it/jewishflorence/

Circoscrizione: Arezzo, Massa Carrara, Pistoia, Prato e Siena

• Segreteria, ufficio rabbinico, sinagoga (rito sefardita), Museo

via L. C. Farini 4, tel. 055 245252, fax 055 241811, info@firenzebraica.it

Segretario: Emanuele Viterbo, segretario@firenzebraica.it

• Rabbino capo: rav Joseph Levi, firenzezrav@gmail.com

Chazan: Umberto Forti

• Presidente: Sara Cividalli, sara.cividalli@firenzebraica.it

Vicepresidente: Davide Sadun

Consiglieri: Franco Benadi, Milca Caro, Enrico Fink (membro di Giunta), Roberto Orvieto, Guidobaldo Passigli, Michal Saltiel, Jacopo Treves. Consulta: Presidente: Andrea Davis, davis@texnet.it

• Museo ebraico, via L. C. Farini 4 (Coopculture, tel. 0552346654 sinagoga.firenze@coopculture.it)

Orario di apertura del museo e della sinagoga:

- giugno-settembre ore 10.00-18.30; venerdì e vigilia festività ebraiche: 10.00-17.00;

- ottobre-maggio ore 10-17.30; venerdì e vigilia festività ebraiche: 10.00-15.00; - sabato e festività ebraiche chiuso

• Pubblicazioni: **Firenze Ebraica** (bimestrale); **Notiziario della Comunità** (mensile), Direttore: Hulda Brawer Libermanome

• Istituzioni e servizi con recapito in Comunità (previo appuntamento, tel. 055 245252): **Scuola ebraica e Talmud Torà "Nathan Cassuto"**: nido d'infanzia "Gam-Gam" bambini 12-36 mesi; scuola dell'infanzia (materna) 3-5 anni; Talmud Torà, corsi a vari livelli per bambini e ragazzi: iscrizioni in Segreteria; **Corso di preparazione e celebrazione Bar/Bat Mitzvā**, Milot, Mikvè, Matrimoni, Hevrā Kadishā (assistenza mortuaria): contattare l'Ufficio Rabbinico; **Beth Midrash Torā ed Ebraismo**, programma mensile in segreteria, tel. 055 245252

• Altre Istituzioni: **ADEI-WIZO** (Segretaria: Patrizia Valobra, via Farini 2A, patriziavalobra@virgilio.it; Presidente: Emanuela Servi, cell. 339 6207776); **Associazione Amici del Museo** (Coordinatrice: Dora Liscia Bemporad, tel. 055 2480737); **Associazione Opera del Tempio ebraico** (Presidente: Renzo Funaro, tel. 055 244048, operatempioebraico@gmail.com); **Bené Akiva, CGE e Hashomer Hatzair** (Ufficio Giovani, tel. 055 245252); **Centro Sportivo**

Maccabi (Presidente: Umberto Forti, tel. 055 219176); **Gruppo di studi ebraici Lamed** (Mehdy Elyas, tel. 055 2476868); **Gruppo di studi storici sugli ebrei in Italia** (Lionella Viterbo, tel. 055 2476875); **KH** (Presidente: Enrico Camerini, cell. 335 7469445); **Gruppo Sionistico** (Coordinatore: Mario Fineschi, cell. 337 691468, fax 0574 443861)

• Casa di riposo: **Ospizio israelitico Ospedale Settimio Saadun** via Carducci 11/B (Presidente: Ugo Caffaz), tel. 055 241210, fax 055 244044, www.ospizioebraico.it; casaasadun@fol.it

• Kasher: **Macelleria Falsettini Bruno**, mercato coperto Sant'Ambrogio, tel. 055 2480740 macelleria.falsettini@virgilio.it

• Ristoranti: **Ruth's**, via Farini 2/A, tel. 055 2480888 (prenotazione obbligatoria sabato e feste) www.kosheruth.com; info@kosheruth.com

• Cimiteri: **via di Caciolle 13** (in uso dal 1870 ad oggi) aperto a cura della Coop. Avodà Sociale Onlus srl, tel. 06 5883830, coop.avodasociale@virgilio.it

Orario: ottobre-marzo: domenica e giovedì h 9-13; martedì h 9-13 e h 14-16; aprile-settembre: domenica e giovedì h 9-13; martedì h 9-13 e h 15-17. Chiuso per le festività ebraiche e nel mese di Nissān

viale Ariosto 14 (in uso dal 1777 al 1870) aperto su appuntamento con la Segreteria della Comunità; visite guidate Coopculture, tel. 055 2346654

SEZIONE DI SIENA 53100

• Segreteria e tempio (rito italiano) vicolo delle Scotte 14, tel. 0577 284647

Capo culto: rav Crescenzo Piattelli. Delegato per la sezione: Daniele Della Seta, cell. 335 5325325

• Visite guidate: Società cooperativa culture, tel. 0577 271345, sinagoga.siena@coopculture.it

• Istituzioni e servizi con recapito in Comunità: **ADEI-WIZO e Gruppo Sionistico** (fiduciaria: Paola Castelnuovo, tel. 0577 284443); **KKL** (fiduciaria: Rachel Fiorentini, tel. 0577 372079); **Società Israelitica di Misericordia** (Presidente: Roberto Orvieto, tel. 0577 332505, roberto@orvieto@virgilio.it)

• Cimitero: via del Linaio 17, tel. 0577221955

GENOVA 16122

• Segreteria e tempio (rito spagnolo): via Bertora 6, tel. 010 8391513, fax 010 8461006, info@cegenova.it

• Ufficio rabbinico e mikvè: via Bertora 6, tel. 010 813359

Rabbino capo: rav Giuseppe Momigliano

• Presidente: Ariel Dello Strolago. Vicepresidente: Miryam Kraus

Membro di Giunta: Angiolo Veroli. Consiglieri: Silvio Sciunnach, Valeria Vesali, Sara Vitale, Gionata Zazzu

• **Museo ebraico**: via Bertora 6, tel. 010 8391513

• Istituzioni e servizi con recapito in Comunità: **CGE** (Gruppo Facebook: Genova JOY, - Marcello Vitale, cell. 347 3950768); **Gruppo Sionistico** (Presidente: Vera Meschoulam Rauch, verames@gmail.com); **KH**; **KKL**; **Talmud Torā R. Pacifici**; **ADEI-WIZO** (rinnovo del Consiglio); **Centro Culturale Primo Levi** (Presidente: Piero Dello Strolago, tel. 010 8310748, fax 010 8391490, www.centroprimolevi.it - info@centroprimolevi.it; segreteria@centroprimolevi.it; pdellos@tin.it); **APAI** (Presidente: Franco Bovio. Segretaria: Viana Arias, viana.arias@gmail.com)

• Pubblicazioni: **Bollettino Lechaim**

• Kasher: prenotazioni in segreteria

• Cimiteri: Staglieno (reparti ebraici)

SEZIONE DI LA SPEZIA 19100 - Oratorio (con Talmud Torā): via XX Settembre 165

Ufficiale: Adolfo Croccolo, via XX Settembre 200, tel. 0187 733131

Delegato: Alberto Funaro, via dei Colli 9, tel. 0187 20562

LIVORNO 57123 - www.comunitaebraica.org

• Segreteria, ufficio rabbinico, tempio maggiore (rito spagnolo), oratorio Lampronti (rito spagnolo), mikvè piazza Benamozegh 1, tel. 0586 896290, 0586 516250, fax 0586 896290, comunitaebraica.livorno@gmail.com

• Rabbino Capo: rav Yair Didi, rav.didi.livorno@gmail.com

Sofer: controllo gratuito tefillin, mezuzot, sefarim

• Presidente: Vittorio Mosseri (Bilancio e informazione)

VicePresidente: Guido Servi (Cultura e beni culturali, istruzione e culto)

Consiglieri: Silvia Ottolenghi Bedarida (Rapporti con l'Unione delle Comunità Ebraiche Italiane, le altre Comunità Italiane e l'Ambasciata d'Israele), Gianfranco Giachetti (Gestione del patrimonio immobiliare), Franco Levi (Contabilità e servizi sociali), Daniele Polacco (Attività giovanili e sicurezza)

Giunta Esecutiva: Guido Servi, Gianfranco Giachetti; Presidente: Vittorio Mosseri

Segretario: Carlo Cabib, segretario.com.ebraica.liv@gmail.com

- Archivio storico (risalente al XVI secolo) Responsabile: Gabriele Bedarida

- Museo ebraico: via Micali 21

visite su appuntamento con Coop. Amaranta Service, tel. 0586 839772, cell. 320 8887044

- **Biblioteche:** in Comunità e in via Micali 21

- Istituzioni e servizi: **Talmud Torà** (Direttore: rav Yair Didi, in Comunità); **Corsi di Studi ebraici** (Direttore: rav Yair Didi); **Circolo Anziani** (Direttore: Rachel Didi, in Comunità); **ADEI-WIZO** (Presidente: Carla Guastalla, piazza Benamozegh 1, cell. 333 4348548, guastallacarla@gmail.com); **Chevrà Kadiha e Gruppo Sionistico** (Presidente: Leone Chaim, tel. 0586 899471); **KH** (Referente: Daniela Sarfatti Mosseri); **KKL** (Responsabili: Guido Disegni, Margherita Ascarelli); **Circolo culturale "Guido Novelli"** (Presidente: Davide Novelli, tel. 0586 839996); **Bené Berith "Isidoro Kahn"** www.beneberithlivorno.blogspot.com (Presidente: Gadi Polacco, beneberithlivorno@gmail.com)

- Pubblicazioni: **Toscana Ebraica** in collaborazione con le Comunità di Firenze e Pisa; il **Bollettino della Comunità Ebraica** a cura di Guido Servi; **blog Comunitando** - www.livornoebraica.org a cura di Gadi Polacco
- Associazione Italia Israele, Presidente: Mauro Vaiani (Pisa)

- Prodotti Kashër: **Emmeci**, via del Fante 24, tel. 0586 887135; **Macelleria Corucci**, mercato centrale, tel. 0586 884596

- Cimitero Ebraico: via don Aldo Mei, tel. 0586 410862; Cimitero Ebraico Monumentale: via I.Nievo; visite su prenotazione Coop. Amaranta Service, tel. 0586 839772, cell. 320 8887044

SEZIONE DI GROSSETO 58100 - Delegato: Carlo Tronchi, tel. 0564 408257

SEZIONE DI PITIGLIANO (GR) 58017 - Sinagoga, museo, antico forno delle azzime, Cimitero ebraico

Delegato: Enrico Spizzichino, tel. 0564 616077.

Associazione culturale "La piccola Gerusalemme" (Presidente: Elena Servi, tel. 0564 616006)

MANTOVA 46100

Circoscrizione: Bergamo, Brescia, Cremona

- Segreteria e sinagoga (rito italiano): via G. Govi 13, tel. e fax 0376 321490, comebraica.mn@virgilio.it

Segretaria: Miriam Jaré

Rabbino di riferimento: rav Adolfo Locci

- Presidente: Emanuele Colorni (corso Umberto I° 17, tel. 0376 321461, cell. 347 9694980, emanuele.colorni@gmail.com). Consiglieri: Miriam Jaré, Aldo Norsa

- Istituzioni e servizi: **ADEI-WIZO** (Presidente: Sarah Joelle Pedretti, cell. 338 6181217, bert_fly2001@yahoo.it); Fondazione "Istituto G. Franchetti" (Presidente: Aldo Norsa, via Pescheria 22, tel. e fax 0376 320567, franchetti@libero.it)

MERANO 39012 - www.meranoebraica.it

- Segreteria amministrativa, via Leopardi 31, tel. e fax 0473 234999 (lun.-gio. 9.00 -11.00)

Segretario: Claudia Antonini, segreteria@meranoebraica.bz - cem.sekretariat@gmail.com

- Tempio (rito tedesco) e Museo Ebraico

via Schiller 14, tel. e fax 0473 236127 (mar. e mer. 15-18; gio. e ven. 9-12)

Chazan: Simeone Bordon

Prenotazione visite guidate di gruppi: tel. 0473 236127

Responsabile: Vera Albertini, Joachim Innerhofer (orario apertura museo), museum@meranoebraica.bz

- Presidente: Elisabetta Rossi Innerhofer

tel. 0473 233732, e.innerhofer@virgilio.it - presidente@meranoebraica.bz

Consiglieri: Mirko Wenter, Roberto Nahum

- Istituzioni: **ADEI-WIZO** (Presidente: Elisabetta Rossi Innerhofer); **Centro culturale "Anna Frank"** (Elisabetta Rossi Innerhofer, tel. 0473 234999); **KH; KKL** (Presidente: Elisabetta Rossi Innerhofer)

MODENA E REGGIO EMILIA 41121

- Segreteria e Tempio (rito italiano)

piazza Mazzini 26, tel. e fax 059 223978, comebraica.mo.re@gmail.com

Rabbino capo: rav Beniamino Goldstein

- Presidente: Tiziana Ferrari. Vice Presidente: Joel Bemporad

- Istituzioni e servizi con recapito in Comunità: **ADEI-WIZO** (Presidente: Luisa Modena Marini)

- Kashër: rivolgersi in Comunità

- **Associazione Culturale Italia-Israele:** Arrigo Guiglia

Sede: via F. Riformando 81, cell. 339 8504000, guiglia.edit@libero.it

NAPOLI 80100 - www.napoliebraica.it

Circoscrizione: Campania, Calabria, Puglia, Basilicata, Molise, Sicilia

- Segreteria e tempio (rito spagnolo)

80121 via Cappella Vecchia 31, tel. e fax 081 7643480, napoliebraica@gmail.com

Segretaria: Claudia Campagnano

Rabbino Capo: rav Umberto Piperno

Coordinatore Ufficio Rabbिनico: Maskil Valter Di Castro

- Presidente: Lydia Schapirer. Vice Presidente: Pier Luigi Campagnano

Consiglieri: Maria Gabriella Abbate, Deborah Curial, Ciro D'Avino, Cosimo Pagliara

- Kashër: rivolgersi in Comunità

- Istituzioni e servizi con recapito in Comunità: **ADEI-WIZO** (Presidente: Valentina Della Corte, valentina.dellacorte@unina.it, adeiwizonapoli@gmail.com); **KKL** (Luciano Tagliacozzo)

SEZIONE DI TRANI 70059

Tempio (rito italiano) Piazzetta Scolanova

- Referente regionale per la Comunità ebraica di Napoli: Cosimo Yehuda Pagliara, cell. 330 877878, traniebraica@fastwebnet.it

- Referente regionale per la Comunità Ebraica di Napoli in Calabria: Roque Pugliese, roquechai@tiscali.it

- Referente regionale per la Comunità Ebraica di Napoli in Sicilia: Evelyne Aouate, evelyneouate@live.it

PADOVA 35100

- Segreteria: 35122 via San Martino e Solferino 9, tel. e fax 049 8751106, comunita_segreteria@padovaebraica.it

Segretario: Sara Babad, comunita_segreteria@padovaebraica.it

- Tempio (rito italiano): via San Martino e Solferino 13

Rabbino capo: Aharon Adolfo Locci, comunita_rabbinocapo@padovaebraica.it

- Presidente: Davide Romanin Jacur

Vicepresidente: Gianni Parenzo.

Consigliera: Gina Cavalieri

- Istituzioni e servizi con recapito in Comunità: **ADEI-WIZO** (Presidente: Michela Caracciolo)

- Associazione Italia Israele (Presidente: Marcello Ancona)

PARMA 43121 - moked.it/parmaebraica/

- Tempio: vicolo Cervi 4, tel. e fax 0521 200243, cell. 331 9230750, com.ebraica.pr@gmail.com

- Presidente: Giorgio Yehuda Giavarini. Vicepresidente: Riccardo Joshua Moretti. Consigliere: Susanna Bondi

Prodotti casher disponibili presso la Comunità ed il Museo di Soragna

- Rabbino di riferimento: rav David Sciunnach

- Istituzioni e servizi: **ADEI-WIZO** (Presidente: Colette Abitan Coriani)

SEZIONE DI SORAGNA

- Sinagoga e Museo Ebraico "Fausto Levi z.I." - www.museoebraicosoragna.net via Cavour 43, tel. 0524 599399, cell. 331 9230750, info@museoebraicosoragna.net

PISA 56100 - www.pisaebraica.it

Circoscrizione: Lucca, Viareggio

• Segreteria e tempio: via Palestro 24, tel. e fax 050 542580, com_ebraicapi@tin.it

Segretario: Giacomo Schinasi

Rabbino di riferimento: rav Luciano Meir Caro (rabbino capo Comunità di Ferrara)

• Consiglio: in corso di definizione

• Istituzioni e servizi con recapito in Comunità: **Associazione "Figli della Shoah"** (Clara Wachsberger, clara.wax@hotmail.it); **Centro culturale Pardo Roques** (Referente: Guido Cava); **Gruppo Sionistico** (Presidente: Bruno Di Porto, Vicepresidente: Nicla Piperno Samaia); **KH** (Presidente: Marco Schinasi); **KKL** (Emanuele Pazzagli); **Festival di cultura e musica ebraica "Nessiah"**, www.nessiah.it (Direzione artistica: Andrea Gottfried)

• Pubblicazioni: **Hazman VeHaraiton - Il Tempo e l'Idea**, quindicinale indipendente, via Toscoromagnola 1766, Casciavola di Cascina, tel. 050 776710, bruno@diporto.org

• Prodotti Kasher: vedi Livorno

• Cimitero: via C. Cammeo 2, domenica mattina e mercoledì pomeriggio

Visite guidate a cimitero e sinagoga: contattare la segreteria, tel. e fax 050 542580

Segreteria, Archivio storico, Biblioteca, Emeroteca e Ufficio "Nessiah": orario di apertura al pubblico ogni lunedì e giovedì feriali, 9.30-13.30 e 15.00-17.00

SEZIONE DI LUCCA 55100 - Delegato: Lia Gennazzani**SEZIONE DI VIAREGGIO 55049** - Delegato: Paolo Molco, cell. 320 4246403

• Tempio: via degli Oleandri - Cimitero: via Marco Polo

ROMA 00100 - www.romaebraica.it

Circoscrizione: Lazio, Abruzzo, Umbria e Sardegna

• **Segreteria:** 00186 Largo Stefano Gaj Tachè (Tempio)tel. 06 6840061, fax 06 68400684, info@romaebraica.itSegretario: Emanuele Di Porto, emanuele.diporto@romaebraica.it• **Ufficio rabbinico:** 00186 Largo Stefano Gaj Tachè (Tempio)tel. 06 68400651/52, fax 06 68400655, ufficio.rabbinico@romaebraica.it

Rabbino capo: rav Riccardo Shemuel Di Segni

• **Ufficio Contributi:** Largo Stefano Gaj Tachè (Tempio) tel. 06 68400621-2-3, fax 06 68400629• **Tribunale rabbinico:** Presidente: rav Riccardo Shemuel Di Segni

Giudici: rav Gad Eldad, rav Alberto Funaro, rav Cesare Moscati e rav Roberto Colombo

Soferim: Amedeo Spagnoletto, rav Roberto Di Veroli

• **Presidente:** Ruth Dureghello, presidenza@romaebraica.it

Vicepresidenti: Claudia Fellus (Assessore all'Innovazione e Formazione), Ruben Della Rocca (Assessore alla Comunicazione e alle Relazioni Esterne)

Assessori della Giunta: Daniela Debach (Assessore alla Scuola); Antonio-Tony Spizzichino (Assessore all'Organizzazione, Programmazione e Risorse Umane); Marco Sed (Assessore al Culto); Giorgia Calò (Assessore alla Cultura e Ascer); Maurizio Tagliacozzo (Assessore agli Enti); Roberto Coen (Assessore al Bilancio)

Roger Hannuna (coordinatore del Consiglio)

Fuori Giunta: ancora non deliberato

Consiglieri: Ariel Arbib, Gianni Ascarelli, Piero Bonfiglioli, Eugenio Calò, Guido Coen, Sabrina Coen, Micol Finzi, Daniel Funaro, Massimo Gaj, Giacomo Moscati, Giordana Moscati, Fiamma Nirenstein, Alberto Ouazana, Alberto Piazza o Sed, Marco Sed (avvocato), Loredana Spagnoletto, Gadi Tachè

• **Presidente Consulta:** ancora non deliberato, tel. 06 6840061, consulta@romaebraica.it

• Luoghi di culto: **Tempio Maggiore** (rito italiano) Largo Stefano Gaj Tachè (Sinagoga) Manhig: rav Alberto Funaro tel. 06 68400651/2, ufficio.rabbinico@romaebraica.it; **Tempio Spagnolo** (rito sefardita) via Catalana, tel. 06 68400651-2, ufficio.rabbinico@romaebraica.it - Referenti: rav Alberto Funaro; **Oratorio Di Castro** (rito italiano) via Balbo 33; Manhig: M.o Joseph Arbib, joseph.arbib@romaebraica.it - Referente: Eugenio Piperno, cell. 329

9543500; **Tempio Bet Yehudà** via Portico d'Ottavia 73; Responsabile: Isacco Luzon, cell. 339 1285276, jaclu@libero.it; **Tempio dei Giovani Panzieri-Fatucci** (rito italiano) piazza San Bartolomeo all'Isola 24, Manhig: Sandro Di Castro, cell. 335 6498467, tempiodeigiovani@yahoo.it; **Tempio della Casa di Riposo Ebraica di Roma** (rito italiano) via Portuense 216; Manhig: rav Roberto Di Veroli, cell. 338 1677150, robertodiveroli@gmail.com; **Tempio Ospedale Israelitico** (rito italiano) via Fulda 14, tel. 06 655891, Referente: Ariodante Vitali, cell. 340 2447642; **Tempio Beth-EI** (rito sefardita) via Padova 92; Direzione: tel. 06 44242857, centrobethel@alice.it; Referente: Scialom Tesciuba; **Tempio Beth Yaakov** (rito sefardita-orientale) via Pozzo Pantaleo, Referente: Sion Burbea - Joseph Tachè, cell. 328 6778170; **Tempio Beth Shmuel** (rito sefardita) via Garfagnana 4/a; tel. 06 88640403, Referenti: Lillo Naman e Mayer Naman; **Tempio Scolanova Beth Shalom** (rito italiano) via Pozzo Pantaleo 52, Alberto Ouazana - www.scolanovabethshalom.com; **Tempio Beth Michael** (rito italiano) via di Villa Pamphili, 71c (Sabato e Moadim). Manhig: M.o Gadi Piperno, gadi.pipernogmail.com; Referente: Claudio Spizzichino, claudio@spizzichino.org; **Tempio Or Yehuda (rito sefardita)** via Tripolitiana 52. Aperto Sabato e Moadim. Referente Huanì Mimun, cell. 393 3327895, mimunhuani@gmail.com (aperto tutti i giorni per Shahrìt, Minchá e Arvit, sabato e mo-adim); **Tempio Ashkenazi** via Balbo 33. Referente: Leone Paserman, cell. 340 1459412, leone.paserman@gmail.com; **Tempio dei Colli Portuensi** via Giuseppe Pianese 27b, manhig, rav Shalom Hazan, referente Alberto Levy, tempiocolli@gmail.com; **Tempio di Ostia Shirat haYam** via Oletta 22, tel. 06 90288430, Aperto Rosh haShanà, Kippur, Shavuot, shirathayam@libero.it, Referente: Giorgio Foà, cell. 335 7250562; **Tempio dei giovani Eli HaYam** via Ridolfino Venuti, 87. Aperto Venerdì Sera - Kabbalat Shabat (10 minuti prima dell'Adlakat Nerot), Sabato Mattina - Shachrit di Shabat (ore 9.30), segue Kiddush. Gabaym: Yeuda Habib, tel. 06 86322581, cell. 335 575129; Benyamìn Shachor, cell. 329 7052805; Responsabile: rav Moshe Hachmer, cell. 333 7560220; **Associazione Batei Sefer** via di Villa Pamphili 71C 00152, Responsabile: Riccardo Pacifici

• **Mikvè:** Largo Stefano Gaj Tachè (Tempio), via Balbo 33, Bet Shalom via Pozzo Pantaleo 52• **Museo ebraico di Roma:** via Catalana, tel. 06 68400661, fax 06 68400639, info@museoebraico.roma.itGiorni di chiusura: sabato e festività ebraiche, 1° gennaio e 15 agosto - www.museoebraico.roma.it• **Jewish Info Point** via Santa Maria del Pianto 1, tel. 06 68400699, infopoint@romaebraica.it; **Dipartimento****Cultura Ebraica** Largo Stefano Gaj Tachè (Tempio) tel. 06 68400628, fax 06 68400684, dibac@romaebraica.it

it (Direttore: Claudio Procaccia); **Archivio Storico (Ascer)** Largo Stefano Gaj Tachè (Sinagoga), riceve solo su appuntamento: tel. 06 68400663, fax 06 68400664 - www.romaebraica.it/archivio-storico-ascfer (Direttore: Claudio Procaccia) **Centro Di Cultura Ebraica** via del Tempio 2 - tel. e fax 06 5897589, www.culturaebraica.roma.it - centrocultura@romaebraica.it (Direttore: Miriam Haiun); **Libreria ebraica Kiryat Sefer** via del Tempio 2 - tel. 06 45596107, libreria@romaebraica.it; **Fondazione per la Cultura Ebraica Elio Toaff** tel. 06 68400636 - info@fondet.it (Presidente: Ermanno Tedeschi); **Dipartimento Educativo Giovani** Lungotevere Sanzio 14, tel. 06 87450209/10, via Ridolfino Venuti 87 - tel. 06 8602260 (piazza Bologna), dipartimentoeducativo@ufficiogiovani.it (Direttore: Lidia Calò)

• Istituzioni e servizi assistenziali: **Casa Famiglia e Centro Ebraico Italiano "G. e V. Pittigliani"** - www.pitigliani.it, via Arco de' Tolomei 1, tel. 06 5800539, fax 06 5897756, info@pitigliani.it (Presidente: Avo Limentani. Direttrice: Dott.ssa Ambra Tedeschi); **Chabad Lubavitch di Roma**, direttore rav Yitzchak Hazan, info@chabadroma.org; Filiale via Libia, responsabile: rav Ronnie Canarutto, ravronnie@gmail.com; Filiale Monteverde, responsabile rav Shalom Hazan, ravhazan@gmail.com; **Dipartimento Studenti e Turisti**, responsabile rav Menachem Lazar, chabad@lazar.it; **Deputazione Ebraica di Assistenza e Servizio Sociale** viale Trastevere 60, tel. 06 5803657/588, fax 06 5883830, segreteria@deputazioneebraica.com; **Chabad Piazza Bologna** - Assistenza a turisti e studenti stranieri (Responsabile: rav Menachem Lazar) cell. 333 8130919, www.JewishRome.com, chabad@lazar.it; **O.S.E. ITALIA** - Organizzazione Sanitaria Ebraica - Assistenza all'Infanzia Onlus, viale Trastevere 60, tel. 06 5816486, fax 06 98262277, info@ose-italia.org (Presidente: Giorgio Sestieri); **Ospedale Israelitico** via Fulda 14, tel. 06 602919; **Poliambulatorio** piazza San Bartolomeo all'Isola 24; **Poliambulatorio** via Veronese 59, tel. 06 5534101; **Tempio prenotazioni** tel. 06 602911 (Presidente Aldo Piperno); **Casa di Riposo Ebraica di Roma**, via Portuense 216, tel. 06 5565870, info@casadiriposebraica.it (Presidente David Hannuna)

• Istituzioni scolastiche: **Asili infantili israelitici**, Lungotevere Sanzio 14, tel. 06 5803668; **Scuola Elementare legalmente riconosciuta "Vittorio Polacco"**, via del Tempio 5, tel. 06 6896007; **Media legalmente riconosciuta**

“Angelo Sacerdoti”, via del Portico d’Ottavia 73, tel. 06 6879673; **Scuole medie superiori liceo sperimentale paritario Scientifico - Linguistico - Scienze Umane “Renzo Levi”**, via del Portico d’Ottavia 73, tel. e fax 06 6833884, liceo.levi@romaebraica.it (Dirigente Scolastico: rav Prof. Benedetto Carucci Viterbi. Direttore delle materie ebraiche: rav Roberto Colombo). **Direzione Amministrativa delle Scuole** via del Tempio 5, tel. 06 5811294; **Ludoteca Gan Chaya** (zona Piazza Bologna), responsabile sig.ra Sarah Hazan, info@chabadroma.org; **Ludoteca Gan Rivka** (zona Monteverde-Portuense), responsabile sig.ra Chani (Rosenfeld) Hazan, ganrivka@gmail.com; **O.S.E. ITALIA - Asilo Nido**, via Bartolomeo Cristofari 37 - 00146 - Asilo Nido “Hazel, Marco e Fabiana Anav”, viale Trastevere 60 - 00153 (Presidente: Dott. Giorgio Sestieri)

- Istituzioni circoli culturali e giovanili: **ADEI-WIZO** (Co-Presidenti: Sara Proccaccia e Stefania Efrati) 00153 Lungotevere Ripa 6, tel. e fax 06 5814464, adeiwizor@gmail.com; **Benè Akivà** 8-18 anni, Lungotevere Sanzio 14 e via Ridolfino Venuti 87 (Responsabile: Adi Asulin, cell. 393 0500093); **Benè Berith** www.beneberith-italia.org piazza San Bartolomeo all’Isola 24, beneberithroma@gmail.com (Presidente: Sandro Di Castro, cell. 335 6498467, sandrodiacastro@libero.it); **Benè Berith Giovani sezione Stefano Gai Tachè** www.beneberithgiovani.org - Lungotevere Sanzio 14 (Presidente Angelo Di Nepi), cell. 392 0096280, beneberithgiovani@gmail.com; **Casa Famiglia e Centro Ebraico Italiano “G. e V. Pitigliani”** - www.pitigliani.it (Presidente: Avv. Ugo Limentani. Direttrice: Dott. ssa Ambra Tedeschi) tel. 06 5800539, fax 06 5897756, baitbet@pitigliani.it; **Centro di Cultura ebraica** www.culturebraica.roma.it (Direttore: Miriam Haiun) 00186 via Del Tempio 2, tel. 06 5897589, centrocultura@romaebraica.it; **Centro Sportivo Maccabi** (Presidente: Fabrizio Della Rocca, cell. 335 8098191) Lungotevere Sanzio 14; **Chabad Giovanni** (Responsabile: rav Menachem Lazar) cell. 340 3595009, gioviani@lazar.it; **Gruppo Sinistico** corso Vittorio Emanuele 173, cell. 335 5453461 (Presidente: Bruno Sed); **Hashomer Hatzair** 8-18 anni, Lungotevere Sanzio 14, Shaliach: Ghilad Peled, cell. 349 2516993 hashomer_roma@hotmail.com; **KH** corso Vittorio Emanuele II 173, tel. 06 6868564, 06 68805365, fax 06 6875833, roma@karen-hayesod.it (Presidente: Enrico Campagnano); **KKL** (Presidente: Raffaele Sassun) via P. A. Micheli 53, tel. 06 8075653, fax 06 8078960, kklroma@kkl.it; **Società dei compari Eliahu Ha-Navi David Calò**, cell. 335 8280837; **Confraternita Hessed Ve-Emeth** Largo Stefano Gai Tachè (Tempio) Angelo di Cave; **Dipartimento Educativo** (Direttore: Lidia Calò) Lungotevere Sanzio 14, tel. 06 87450210-09, dipartimentoeducativo@ufficiogiovani.it; **Delet Giovani** 18-35 anni (Responsabile: Marco Caviglia) Lungotevere Sanzio 14, tel. 06 87450210-09, cell. 349 4904717, delet@romaebraica.it; **Youth Info Point** (Responsabile: Lidia Calò) via Santa Maria del Pianto 1, tel. 06 87450210-09; **Centro Comunitario Young Eli** via Ridolfino Venuti 87, tel. 06 87450210-09 (Responsabile: rav Moshè Hacmun)

- **Associazione Italia Israele**: Presidente: Paolo Barelli

- Pubblicazioni: **Shalom** www.shalom.it e www.shalom7.it - direzione e amministrazione: 00186 Largo Stefano Gai Tachè (Tempio), tel. 06 87450205, fax 06 87450214, redazione@shalom.it (Direttore responsabile: Giacomo Kahn); **Pagine ebraiche** www.paginebraiche.it - 00153 Lungotevere Sanzio 9, tel. 06 45542210, fax 06 58999569, info@paginebraiche.it (Direttore responsabile: Guido Vitale); **Annuario di Studi Ebraici c/o** Collegio Rabbinico Italiano, 00153 Lungotevere Sanzio 14, tel. 06 5809196; **Karnenu** 00197 via P. A. Micheli 53, tel. 06 8075653, fax 06 8078960, direttore.karnenu@tiscali.it (Direttore responsabile: Nicola Zecchini); **Il Portavoce dell’ADEI-WIZO** 00153 Lungotevere Ripa 6, tel. e fax 06 5814464

- Ristoranti: **Ba Ghetto** www.kosherinrome.it (basari) via Portico d’Ottavia 57, tel. 06 68892868, cell. 392 8432213; via Livorno 8, tel. 06 4404840; **Ba Ghetto Milky** (latte) via del Portico d’Ottavia 2/a, tel. 06 68300077; **La Taverna del Ghetto** www.latavernaedelghetto.com (basari) via Portico d’Ottavia 8, tel. 06 68212309; **Bellacarne** www.bellacarne.it, via Del Portico d’Ottavia 51, tel. 06 6833104, info@bellacarne.it; **Yotvata** www.yotvata.it (halav Israele) piazza Cenci 70, tel. 06 68134481; **Daruma Sushi Kosher** www.darumasushi.com, piazza Bologna 8/9, tel. 06 4404962; via Portico d’Ottavia 14; **Little Tripoli** (bassari) via Polesine 16, tel. 06 62204481

- Fast Food: **Cè pasta e... pasta** (halavi) via Ettore Rolli, 29/35, tel. 06 58320125 - www.cepastaepasta.it; **Dolce Kosher** (halavi) via Fonteiana 18a/b, via Fulda 14 c/o Ospedale Israelitico, tel e fax 06 5809940, www.dolcekosher.it; **“Granelli di Pane” da Zia Alida** (halavi) via Avicenna 15, tel. 06 60692485, cell. 349 1996731, cell. 392 6755884; **Kasher Bistrot** (bassari) via Santa Maria del Pianto 66, tel. 06 6864398 - www.kasherbistrotcaffe.com; **Maciu Maciu** (bassari) via Santa Maria del Pianto 3, cell. 347 4364518; **Master Kosher meat** (bassari) via Santa Maria del Pianto 66, tel. 06 68802951; **Master Kosher milk** (halavi) via Santa Maria del Pianto 63; **Flour** (halav Israele)

via Padova 78, tel. 06 44236816 - www.panealpane.org; **Fonzie - The Burger’s House** (bassari) via Santa Maria del Pianto 13, cell. 338 2855955; **Yesh sheni** (bassari) via Santa Maria del Pianto 64/65, tel. 06 68301198, www.yesh.it, info@yesh.it; **The Magic** via Santa Maria del Pianto 13, cell. 338 2855955; via Cicerone 588, tel. 06 64006224; **Pizzeria Zi Fenizia** via Ostiense 162/e cell. 349 252 5347

- Pasticcerie: **Boccione** via Portico d’Ottavia 1, tel. 06 6878637; **Il dolce forno di Giada** via Ravenna 34, www.facebook.com/ILDolceFornoDiGiada, cell. 392 8484684, idolcedefornodigiada@gmail.com; **Dolce Kosher** via Fonteiana 18d, tel. e fax 06 5809940; **Il mondo di Laura** www.monoddolaura.com, via Ettore Rolli 34, tel. 06 5880966, info@monoddolaura.com; **Kosher Cakes** www.koshercakes.it, vicolo della Serpe 21, via M. Pinto 10/16, cell. 393 8598192, cell. 393 5634665; via Cremona 37, cell. 06 7426976; piazza Costaguti 21; via Santa Maria del Pianto 12; **Pasticceria Occhialone** via S. Gherardi 5/7, tel. 06 55282344, cell. 347 8422988, pasticceria.occhialone@gmail.com; **Pane al pane** via Padova, 78, tel. 06 44236816

- Gelati: **Cremeria Romana** (halav Israele) via Portico d’Ottavia 1b, tel. 06 89893229
- Panifici: **Centro Forno del Ghetto**, piazza Costaguti 30, tel. 06 68803012; **Fluor Farina e cucina** via Padova 78, tel. 06 44236816; **“Granelli di Pane” da Zia Alida** (halavi) via Avicenna 15, tel. 06 99700425, cell. 349 1996731, cell. 392 6755884

- Distribuzione prodotti Kasher: **Ko.cer** Distribuzione prodotti kasher, Largo Stefano Gaj Tachè (Tempio), info@kocer; **Beth El** Distribuzione prodotti kasher le Pesach, via Padova 42, tel. 06 44242857 e Comunità Ebraica, tel. 06 6840061; **Bet Kosher** via Cesare Pascarella, 33/35, tel. 06 45434231, betkosher@hotmail.it; **C’è pasta e... pasta!** www.cepastaepasta.it, via Ettore Rolli 29-35, tel. 06 58320125, info@cepastaepasta.it; **Yotvata Cheese - Gabriel 07 srl** www.yotvatatechese.com Forniture per catering e alberghi, produzione giornaliera di latticini e formaggi, piazza Cenci 70, tel. e fax 06 68134481, cell. 347 5080751, info@yotvatatechese.com; **Kosher Bistrot** via Santa Maria del Pianto, 68, tel. 06 6864398 www.kosherbistrotcaffe.com; **Klotch** via Cremona 48, tel. 06 44290570; **Kosher Delight** www.kosherdelightrome.it, via San Gherardi 16, tel. 06 5565231; via San Gherardi 44, tel. 06 5572565; via G. Boni 18, tel. 06 44254461; via Portico d’Ottavia 11, tel. 06 68135002; **Kosher Delight - Centro produzione, distribuzione e forniture carni e prodotti alimentari kosher**, via G. Castelnuovo 68 (00146) tel. 06 55301293, fax 06 55308643, alberto@kosherdelight.it; **Le Bon Ton Catering** Forniture per catering e alberghi, www.lebononton.it, via Casoria 19, tel. 06 7026889, lebonnton@lebonnton.it (abilitato per pasti di carne o di latte, ordinazione carne glatt); **Casificio Del Monte “Le vie dei Formaggi srl”** Produzione e distribuzione mozzarella di bufala latticini e formaggi, cell. 339 4245314, caseificiodelmonte@gmail.com

- Macellerie: **Babani Ben David** via Lorenzo il Magnifico 70, tel. 06 44243959; **Kosher Delight** www.kosherdelightrome.it, info@kosherdelight.it; via San Gherardi 18, tel. 06 5565231, fax 06 55308643; via S. Gherardi 44, tel. 06 5572565; via Boni 18, tel. 06 44254461; via Portico d’Ottavia 11, tel. 06 68135002; **Klotch** via Cremona 48, tel. 06 44290570; **Pascarella Kosher** via C. Pascarella 16, tel. 06 5881698; **Spizzichino Mario e Claudio** via Forte Bravetta 148, tel. 06 66157796, fax 06 66150166; **Super Israeli** via Stamira 27, tel. 06 96049896; **Terracina** via Santa Maria del Pianto 62, tel. 06 68801364; **Refael Hasitonai** via Maurolico 28, tel. 06 5560822

- Pensioni e Alberghi: (colazione kosher su richiesta) **Bed, Breakfast & Cappuccino** www.bedbreakfastandcappuccino.com, via Livorno 1, tel. 06 68392105, tel. 06 44250442, cell. 349 4462129, info@bedbreakfastandcappuccino.com; **Zi Aprile dolce dormire Bed & Breakfast**, www.ZiApriledolcedormire.com - www.myguestroma.com - www.myguestroma.com, viale XII Aprile 12 - int. 8, tel. 06 86324590, cell. 349 3556758, info@ZiApriledolcedormire.com; **Kosher B&B La Casa di Eva** www.kosherbroma.it - via Giovanni Mingazzini 16, tel. 06 86328734, fax 06 23316584, cell. 335 6498226, info@kosherbroma.it; **Malka Vacanze Bed & Breakfast** www.malkavacanze.it, via di Porta Fabricia 3, tel. 06 62290960, cell. 238 2634640, fax 06 39380322, info@malkavacanze.it; **La Maison D’Art** www.lamaisondart.com - via di Torre Argentina 18; via Piè di Marmo 16, cell. 339 8467653 (pasti kasher e kit per Shabbat su richiesta) info@lamaisonart.com; **Lilian’s Bed & Breakfast** via E. Stevenson 17, tel. 06 86398588, cell. 320 2123680; **Little Queen** www.littlequeen.it (kasher breakfast su richiesta) via della Reginella 21, cell. 339 1122460, cell. 392 0550981, info@littlequeen.it; **Kosher Delight Guest House** www.kosherdelighthouse.it, via Giuseppe Veronese 20, cell. 333 6625987, (colazione e pasti kasher su richiesta); **Pantheon view Bed & Breakfast** www.pantheonview.it, via del Seminario 87 tel. e fax 06 6990294, pantheon.bnb@tiscali.it; **Hotel Locanda Carmel** 00153 via Goffredo Mameli 11, tel. 06 5809921, fax 06 5818853, www.hotelcarmel.it - reservation@hotelcarmel.it

(assistenza per Shabbat e colazioni kosher su richiesta); **The Home in Rome** www.thehomeinrome.com - via Ravenna 34, tel. 06 86328734, fax 06 23316584, cell. 335 6498226, info@thehomeinrome.com; **Kosher B&B La Casa di Eva**, via Giovanni Mingazzini 16, tel. 06 86328734, fax 06 23316584, cell. 335 6498226, info@kosherbromia.it

SEZIONE DI PERUGIA 06100

• Istituzioni e servizi con recapito in Comunità: **CGE Perugia** (Maryana Perstin, mareanaper@yahoo.com)

TORINO 10100 - www.torinoebraica.it

Circoscrizione: Alessandria (eccetto Casale Monferrato), Aosta, Asti, Cuneo e Torino

• Segreteria: 10125 piazzetta Primo Levi 12

tel. 011 6692387, 011 658585/6/7, fax 011 6691173, segreteria@torinoebraica.it

Segretario: Raffaele Lampronti

• Sinagoga maggiore e minore (rito italiano) e Ufficio rabbinico

piazzetta Primo Levi 12, tel. 011 6692387

Rabbino Capo: rav Dott. Ariel Di Porto

Ufficio rabbinico: rav Alberto Moshe Somekh, ufficiorabbinico@torinoebraica.it

• Presidente: Dario Disegni

Vicepresidenti: Giuseppe Di Chio, Alda Guastalla

Consiglieri: Guido Anau Montel, Alessandra Coen, Daniel Fantoni, Danila Franco, Lidia Krieger, Giacomo Emilio Ottolenghi, Carola Ovazza, Alessandro Rimini, Franco Segre, David Sorani

• Istituzioni: **Scuola dell'infanzia e primaria paritaria Colonna e Finzi**, Scuola secondaria di primo grado paritaria

Emanuele Artom, 10125 via Sant'Anselmo 7, tel. 011 658587, fax 011 6696266, www.scuola-ebraica.torino.it, segreteria@scuola.torinoebraica.it; **Casa di riposo Salomon e Augusto Segre** 10125 via B. Galliani 13, tel. 011 658585/6, direzionecasadiriposo@torinoebraica.it; **Biblioteca E. Artom** tel. 011 6692387, to0306@biblioteche.ruparpiemonte.it; **Centro sociale** Piazzetta Primo Levi 12, tel. 011 6699097

• Pubblicazioni: **Notiziario della Comunità** mensile; **Ha Keillah** bimestrale del Gruppo di Studi Ebraici, piazzetta Primo Levi 12, tel. 5617291, www.hakeillah.com, info@hakeillah.com (Direttore Responsabile: Anna Segre)

• Istituzioni e servizi con recapito in Comunità: **ADEI-WIZO** (Presidente: Daniela Bachì Piperno Beer, adei-wizo@adei-wizo.org); **Archivio delle tradizioni e del costume ebraici B. e A. Terracini** (Presidente: Benedetto De Benedetti) www.archivioterracini.it - info@archivioterracini.it - archivioterracini@libero.it; **Associazione culturale Anavim** (Presidente: Marta Morello Silva); **Associazione Ex allievi ed Amici della Scuola ebraica**

(Presidente: Giulio Disegni) exallievi.scuolaebraico@gmail.com; **Bené Akivá; Comitato per il concorso Daniele Levi** (Presidente: Silvia Geschmay Levi); **Comitato per il concorso Adriana Revere** www.concorsorevere.it (segreteria@concorsorevere.it); **Fondazione Scuola rabbinica Margulies-Disegni** (Presidente: Dario Disegni, scuolarabbinica@torinoebraica.it); **Fondazione ebraica Cav. Marchese Guglielmo de Lévy** (Presidente: rav Ariel Di Porto, delevy@torinoebraica.it); **GET** (Referente: Simone Santoro, giovani.torino@gmail.com); **Gruppo di studi ebraici** (Presidente: Bruna Laudi Terracini); **Hashomer Hatzair; KH** (Presidente: Raffaello Levi); **KKL** (Presidente: Roberto Lanza); **Piemonte Ebraico ONLUS** (Presidente: Sara Levi Sacerdotti); **Tzabar** (Referente: Paz Levi, tzabar@gmail.com); **Tz'ad Kadima** (Incaricato: Giorgio Foa)

• Altre istituzioni: **Amicizia ebraico-cristiana** - www.aectorino.org

Presidente: pastore Francesco Mosca, 10143 via Rosta 3, tel. 011 747569, f.mosca@avventisti.it

• **Associazione Italia-Israele** (Presidente: Dario Peirone)

10121 via P. Micca 15, tel. 011 542288, fax 011 544965, www.israeltorino.com - israeltorino@tin.it

• Librerie: **Claudiana** 10125 via Principe Tommaso 1, tel. 011 6692458;

Luxemburg 10123 via Battisti 7, tel. 011 5613896, bookslux@libero.it

• Prodotti Kasher: **Bertino**, 10125 via B. Galliani 14/E, tel. 011 6699527

Reparti Kasher presso i supermercati Carrefour di via Madama Cristina 66 - 10125 - tel. 011 6699819, Corso Vittorio Emanuele II 38 - 10123 - tel. 011 884485

• Cimitero: Monumentale (reparti ebraici) corso Regio Parco 80 e 90

SEZIONE DI ACQUI (AL) 15011 - Cimitero: via G. Romita 31

SEZIONE DI ALESSANDRIA 15121 - Sinagoga: via Milano 7

• Cimitero: viale T. Michel

Delegato: Silvio Norzi, tel. 0131 231617. Referente: Paola Vitale, tel. 0131 235802, cell. 366 8141474

SEZIONE DI ASTI 14100 - Sinagoga, via Ottolenghi 8

Referente per visite: Lina Pelissero, cell. 329 7649182, su appuntamento

• Museo Ebraico, via Ottolenghi 8 - Cimitero: via Martiri Israeliti 2, cell. 333 2015382

SEZIONE DI CARMAGNOLA (TO) 10022 - Sinagoga: via Bertini 8 - Cimitero: via Giovanni XXIII

SEZIONE DI CHERASCO (CN) 12062 - Sinagoga: via Marconi 4 - Cimitero: via Salita Vecchia

Delegato: Benedetto De Benedetti

Per visite: Fondazione De Benedetti Cherasco 1547, tel. 011 7640224

SEZIONE DI CHIARI (TO) 10023 - Cimitero: vicolo Santo Stefano 1; viale Caduti senza Croce

Delegato: Aldo Levi, via Roma 19, tel. 011 9470337

SEZIONE DI CUNEO 12100 - Sinagoga: contrada Mondovì 18 - Cimitero: via Basse Sant'Anna

Delegato: Enzo Cavaglion, corso Santorre di Santarosa 65, tel. casa 0171 690891, uff. 0171 692090

SEZIONE DI FOSSANO (CN) 12045 - Cimitero: via Marene

SEZIONE DI IVREA (TO) 10015 - Sinagoga minore: via IV Martiri 20

La Sinagoga maggiore è diventata una sala comunale

• Cimitero: via dei Mulini 30

Delegato: Raffaele Pugliese, via San Nazario 22, tel. 0125 424876

SEZIONE DI MONDOVÌ (CN) 12084 - Sinagoga: via Vico 65, Mondovì Piazza

Custode: Marco Cerrina Cordero di Montezemolo, cell. 335 5251974

• Cimitero: viale Cimitero, Mondovì Breo

Delegato: Guido Neppi Modona

SEZIONE DI NIZZA MONFERRATO (AT) 14049 - Cimitero: Strada Ponteverde 1, tel. 0141 721239

SEZIONE DI SALUZZO (CN) 12037 - Sinagoga: via Deportati Ebrei - Cimitero: via Lagnasco 5

Delegato: Giuseppe Segre, tel. 011 3182132, peppe.segre@gmail.com

Visite guidate alle Sezioni sono organizzate da: Cooperativa Artefacta "Beni Culturali e Ambientali"

Strada Paniasso 25 - 10024 Moncalieri, tel. e fax 011 8131230 - cell. 347 4891662, info@artefacta.it

Società Cooperativa Culture, via Sant'Anselmo 6 - 10125 Torino, tel. 011 6699725, e.bottacco@pierrecicodess.it

TRIESTE 34100 - www.triestebraica.it

• Segreteria, Oratorio e Tempio Maggiore

34133 via S. Francesco 19, tel. 040 371466, fax 040 371226, twitter: @triestebraica, info@triestebraica.it

Giorni feriali: rito sefardita. Shabbat e moadim: rito askenazita

Segretario: Paolo Levi

• Sinagoga Maggiore: via Donizetti 2

Rabbino capo: Eliezer Shai Di Martino

Presidente e relazioni esterne: Alessandro Salonicchio.

Vicepresidenti: Nathan Israel, Camerini Ariel

Consiglieri: Bellei Davide, Tabor Mauro, Treves Alessandro, Vasieri Livio

• Mikvè, vendita di carne, vino e prodotti kasher in Comunità

• **Museo della Comunità Ebraica di Trieste "Carlo e Vera Wagner"**

via del Monte 5, tel. 040 633819, museumcarloeverawagner@triestebraica.it

• Istituzioni, circoli culturali e giovanili: **Asilo infantile Marco Tedeschi**, tel. 040 634279; **Scuola elementare I. S.**

Morpurgo, via del Monte 3, tel. 040 638008; **Casa di Riposo Pia Casa Gentilomo A. Stock** (fornisce pasti kasher

su prenotazione) via Cologna 29, tel. 040 568578; **ADEI-WIZO** piazzza Benco 4, tel. 040 638983, adeitrieste@libero.it

(Co-Presidenti: Liora Zeira Misan e Marina Sagues); **Gruppo Sionistico** piazza Benco 4; **KH** (Sagues Renzo); **KKL**

(c/o Comunità); **Soggiorno estivo "Centro Morpurgo Opicina"** via degli Alpini 137, tel. 040 21100 - 040 3722682,

fax 040 371226, www.centromorpurgo.it

• Associazione Italia Israele. Presidente: Donninelli Massimiliano

• Pubblicazioni: **Iarchon** notiziario mensile della Comunità

SEZIONE DI GORIZIA 34170 E UDINE 33100

UDINE. Referente della Comunità Elio Cabib

• Sinagoga e sede Associazione Amici Israele: via G. I. Ascoli 19; tel. 0481 532115, fax 0481 532115

www.amicidIsraelegorizia.eu, ass_israele_go@yahoo.it

Orari di apertura: martedì e giovedì 17.00 - 19.00; 2° domenica del mese 10.00 - 13.00

Sig. Claudio Bulfoni (visite guidate): tel. 0481 33226

• **Associazione Italia-Israele Friuli** 33010 Pagnacco, Udine, via Del Burè 5, (Referente: Giorgio Linda, tel. 0432 660684, italia-israele@giorgiolinda.it); **Associazione Italia-Israele Gorizia** (Referente: Lorenzo Drascek); **Associazione Italia-Israele Pordenone** (Referente: Anat Levi)

• **Cimiteri:** Gorizia; Val di Rose (Slovenia); Gradisca (Go) via dei Campi 15; Udine, sezione del cimitero comunale (reparto ebraico); San Daniele del Friuli Udine

VENEZIA 30100 - www.jvenice.org

Circoscrizione: Belluno, Treviso

• Segreteria: 30121 Cannaregio 1146, tel. 041 715012, fax 041 5241862

segreteria@jvenice.org - comunita@jvenice.org - comunita.ve@email.it

• Ufficio rabbinico: tel. 041 715012

Sinagoghe: Scuola Spagnola (estate) e Levantina (inverno) in Ghetto Vecchio

Rabbino capo: rav Scialom Bahbout

Presidente: Paolo Gnignati.

Vicepresidente: Giuseppe Gesùà Sive Salvadori

Consiglieri: Giuliano Coen, Paolo Navarro Dina, Enrico Levis, Sandra Levis, Gaia Ravà

• Museo ebraico: Campo di Ghetto Novo, tel. 041 715359

Prenotazioni visite: CoopCulture, tel. 041 715359, prenotazioni.mev@coopculture.it

Caffetteria Hay (hallavi) all'interno del Museo Ebraico, tel. 340 1046858, calvanicomontella@libero.it

• Servizi: **Mikvé:** Cannaregio 2874 (prenotazioni tel. 041 715012, cell. 349 2199797)

• **Infopoint,** Cannaregio 1222, tel. 041 5237565, info@jvenice.org

• **Kosher Hotel "Giardino Dei Melograni" "Pardes Rimonim"**, 14 camere con colazione casher, tel. 041 8226131, fax 041 723922, www.pardesrimonim.net; info@pardesrimonim.net; venicekosher@gmail.com; **Venetian Kosher Restaurant "Ghimel Garden"** (Lemehadrin) cell. 346 4735061, cell. 392 2483993, ghimelgarden@gmail.com; **Panificio Volpe** (pane, dolci, vari cibi casher), tel. 041 715178

• Istituzioni circoli culturali e giovanili: **ADEI-WIZO** adei.wizo.veneziam@gmail.com Co-Presidenti: Anna Campos, annaelenagisella@gmail.com e Manuela Fano, fano@unive.it; **Asilo infantile** Cannaregio 1189, tel. 041 716882; **Talmud Torà**, Cannaregio 1189, tel. 041 716882, aperto lunedì; **Biblioteca-Archivio Renato Maestro** www.renatomastro.org - Cannaregio 2899, tel. 041 718833, biblioteca@jvenice.org; **Circolo Ebraico Veneziano Cuore e Concordia** (Presidente Sara Sinigaglia Lovadina, S. Lio 5544, tel. 041 5207852); **Amici di Alyn** (ospedale ortopedico e centro riabilitativo per fanciulli handicappati fisici, Gerusalemme) via Jacopo Nani 29/A, 30126 Lido di Venezia, tel. 041 5266249 (Presidente: Aldo Izzo); **KH** (Presidente: Aldo Izzo, via J. Nani 29/A, Venezia Lido, tel. 041 5266249); **KKL** (Presidente: Giuseppe Salvadori, Cannaregio 2405, tel. 041 720679); **Comitato per il Centro Storico Ebraico** (Responsabile: Ambra Dina)

• **Cimiteri:** Venezia Lido, viale Cipro 70, sezione antica (visite guidate, CoopCulture, tel. 041 715359); Riviera San Nicolò, sezione in uso (info orari tel. 041 5260142); Conegliano (Treviso): antico reparto ebraico nel cimitero comunale. Treviso: il reparto ebraico nel comunale. Vittorio Veneto (Treviso): cimitero ebraico

VERCELLI 13100 - www.comunitaebraicavercelli.it

Circoscrizione: Vercelli, Biella, Novara e VCO (Verbanò, Cusio, Ossola)

• Sede: via Foa 70

Segreteria: via Foa 58, cell. 339 2579283, didattica@comunitaebraicavercelli.it

• Segretario: Marco Mangino, via Francesco Borgogna 2, tel. 0161 213025

• Sinagoga: via Foa 56/58

• Presidente: Rossella Bottini Treves, cell. 338 1438521, fax 0321 987412, comebravc.president@libero.it

Vicepresidente: David Coen Sacerdotti Sears, piazza Adua 6, 13900 Biella

Consigliere: Alberto Calò, Nahalat Yitzhak 18/b, 67448 Tel Aviv, tel. e fax +972 3 6963887

• **Cimiteri:** Vercelli, corso Randaccio 24; Trino Vercellese, via Battisti ang. via Vincenti

Per visite su prenotazione a Trino: Paolo Bonato, cell. 335 7306537; Novara, area nel cimitero comunale, via Curtatone; Arona (NO) recinto accatolici nel cimitero comunale, via Vittorio Veneto

• **Visite guidate e didattica** su prenotazione: cell. 339 2579283, didattica@comunitaebraicavercelli.it

SEZIONE DI BIELLA

• Sinagoga: Biella Piazza, vicolo del Bellone 3

Visite guidate su prenotazione: cell. 339 2579283, didattica@comunitaebraicavercelli.it - Pietro Greppi, Biella,

cell. 348 0112702, cell. 339 6440066

• Cimitero: area nel cimitero comunale, via dei Tigli

VERONA 37121

Circoscrizione: Vicenza

• Segreteria, tel. 045 8007112, fax 045 8048295, comebraicavr@alice.it

Ufficio rabbinico, via Portici 3, tel. e fax 045 8002366, uff.rabb.verona@alice.it

• Sinagoga (rito tedesco): via Rita Rosani

Rabbino di riferimento: rav Luciano Caro

• Presidente: Bruno Carmi

Vicepresidente: Ariè Tieger.

Consiglieri: Roberto Israel Foroni, Natan Gantz, Roberto Israel

• **Kasher:** vino e prodotti in Comunità su richiesta

• Istituzioni e servizi con recapito in Comunità: **ADEI-WIZO** (Presidente: Paola Anselmi Tieger, tel. 045 6850001, dr.anselmi@teletu.it); **KH** (Carlo Rimini); **KKL** (Renata Mordakhai e Elena Gantz)

• **Cimiteri:** Israelitico di Borgo Venezia, via Badile, tel. 045 520618

Vicenza: comunale (reparto ebraico)

• **Associazione Veronese Italia-Israele**, via Medici 11

Presidente: Lucia Roditi Forneron, tel. 045 8343097, cell. 348 7438662, avii1975@gmail.com



Dal 1863 Cavanna è Traslochi

Traslochi locali
nazionali
e internazionali

una quota del ricavo del trasloco verrà
devoluta ai progetti del KKL in Israele

e... Mazal Tov
a tutti coloro che
entrano nella loro
nuova casa

**CAVANNA
TRASLOCHI** NUMERO VERDE
800 - 822125

S.A.S.
Via Enrico Cosenz, 44 - 20157 Milano - info@cavanna.it

www.cavanna.it
02 3322111

ALP-HA s.r.l.

LIBRI - ARTE - OGGETTI

Via Enrico Cosenz n. 44/4

20158 MILANO MI r.e.a MI 2030889

tel. e fax. +39 02 33004896

P.I. e C.F. 08516030965

cell. +39 393 8265833

info@alp-ha.it

www.alp-ha.it

DESIGN

ARMADI

MOBILI

TAVOLI

SEDIE

DIVANI

OGGETTISTICA

PRODOTTI NUOVI D'OCCASIONE

ORDINABILI ANCHE DA CATALOGO

BLITZ

**BOVISA
DESIGN OUTLET**

Via E. Cosenz, 44/4 - 20157 Milano Bovisa - 02 3760990 - 334 6639642

www.blitzbovisa.com



Del Mare 1911
MILANO

avvicino per avvicino

*Via Coglietti n.5
Tel. 02 8333719*

*Corso Europa n. 13
Tel. 02 76004886*

*Corso di Dante Alighieri n. 44
Tel. 02 58003176*

*Corso Venezia n. 11
Tel. 02 48819767*

*Viale Borzotta n. 80
Tel. 02 84500757*

CB Cesare Banfi

MARMISTA

Edicole funerarie
sculture - bronzi - marmi
monumenti per cimiteri
spostamento monumenti
per tumulazioni
riposizionamento monumenti ceduti

*Autorizzato dal
Comune di Milano*

PREZZI MODICI

CESARE BANFI

Viale Certosa, 306 - 20156 MILANO

Tel. 02/38.00.90.45

Cell. 335/74.81.399

ONORANZE FUNEBRI SAN SIRO



*Trasporti in Israele
e in tutto il mondo.
Funerali
di ogni categoria.
Previdenza funeraria.*

02 32867

INTERPELLATECI DIRETTAMENTE 24 ORE SU 24

Milano, via Corelli, 120



Prossima apertura maggio 2015

Milano, via Amantea, 3



Le Case Funerarie San Siro sono a disposizione, a titolo gratuito, di tutti i membri della Comunità Ebraica e le loro famiglie. Sale del commiato per funzioni e celebrazioni.



Visitate il sito www.impresasansiro.it, scoprite l'accoglienza e l'efficienza delle strutture. Chiamateci per visitarle.



Scarica la
APP IMPRESA SAN SIRO gratuita

Un servizio
garantito e certificato.





Elia Eliardo
dal 1906

**Arte Funeraria
Monumenti
Tombe di famiglia
Edicole funerarie**

**La qualità e il servizio
che fanno la differenza**

Elia Eliardo
Viale Certosa, 300
20156 Milano
Tel. 02 38005674

Casa di riposo Settimio Saadun

*Un'oasi di vita ebraica
nel cuore di Firenze*

- * **Soggiorno in camere a 1 o 2 letti.**
- * **Ampi ed eleganti saloni.**
- * **Climatizzazione estate-inverno
in tutto l'istituto.**
- * **Possibilità di permanenza temporanea
anche solo diurna.**
- * **Ampio e riposante giardino.**

Firenze, Via Carducci 11/B
Tel. 055. 24.12.10
Fax 055. 24.40.44
casasaadun@fol.it
www.ospizioebraico.it

Penati

Antica Casa di Fiducia

ONORANZE FUNEBRI

ARTE FUNERARIA

Realizzazione e progettazione
di monumenti

Da oltre 50 anni al servizio
della Comunità Ebraica di Milano

MILANO

V.le Certosa 307

Tel. 02/38005652 Fax 02/33402863

cell 335/494444

penatiartefuneraria@yahoo.it

**Vasto campionario
di caratteri ebraici**



“Lasciare un’eredità alla vita”

- Fare un lascito testamentario è un gesto tramite il quale possiamo esprimere il senso della nostra vita. Per questo sentiamo di potervi richiedere di pensare al Keren Hayesod.
- Oggi il vostro impegno per garantire il futuro di Israele può esprimersi anche istituendo un Fondo di Dotazione, che crea ogni anno una fonte permanente di finanziamento per i programmi e le attività del Keren Hayesod.

*Per ulteriori informazioni potete rivolgervi
alla Signora Giliana Ruth Malki.*

Sarà garantita la massima riservatezza.



KEREN HAYESOD
Volti e Opere di Israele.

Ufficio Centrale: C.so Vercelli, 9 - 20144 MILANO
Tel. 02 48021691 - 02 48021027 - Fax 02 48193376



**Pubblicizzate la vostra
Azienda
con i seguenti media:**

il Bollettino della Comunità di Milano
(20.000 lettori, tra i quali un selezionato
indirizzario nazionale e internazionale),
e i **volantini da allegare al Bollettino**

banner sul sito comunitario **Mosaico**
www.mosaico-cem.it
(oltre 35.000 contatti al mese)

la Newsletter del Lunedì
(4000 destinatari via email)

le pagine del **Lunario/Agenda Nazionale**
(inviato a tutte le Comunità Ebraiche italiane)

Info: Dolfi Diwald
concessionario in esclusiva per i media
della Comunità Ebraica di Milano
pubblicita.bollettino@gmail.com
cell. 393 8369159 – 336 711289 – 333 1848084
www.mosaico-cem.it

Prof. Dvora Ancona
Via Turati, 26 - 20121 Milano
Tel./ Fax +39-02-63793756
www.juva.it

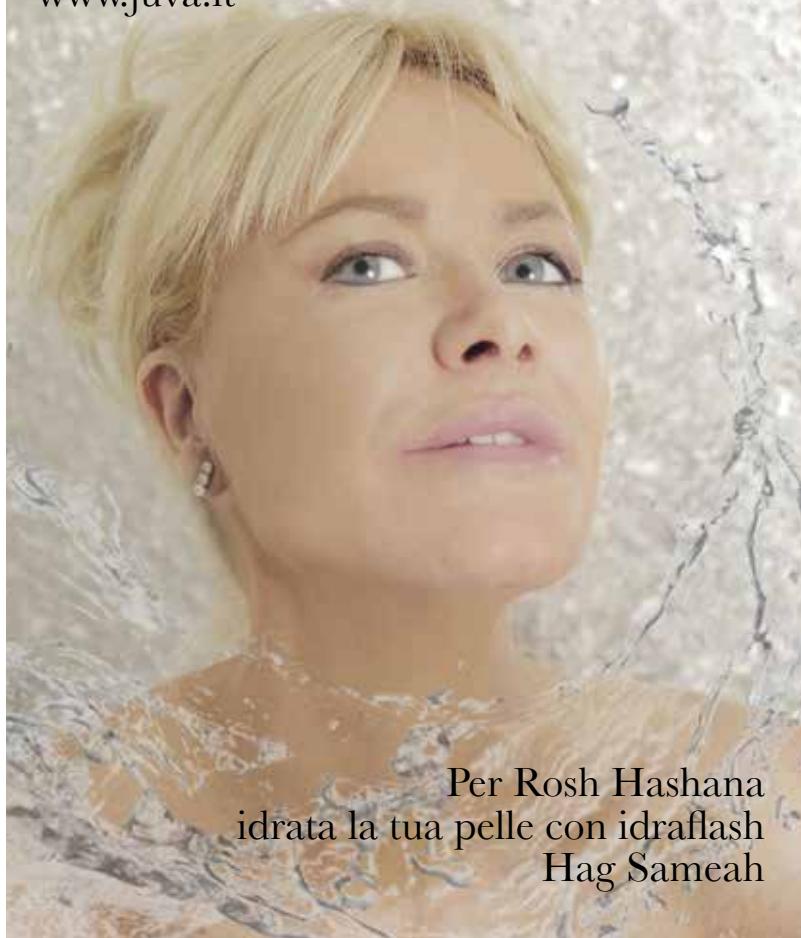

Per Rosh Hashana
idrata la tua pelle con idraflash
Hag Sameah

FORTUNATI UN CORNO



16°

PREMIO

ALTO RENDIMENTO



17°

PREMIO

ALTO RENDIMENTO

Per il secondo anno consecutivo AcomeA si aggiudica il premio Alto Rendimento promosso dal Gruppo 24 Ore come Miglior Gestore Fondi Italiani "Società Small". Affidabilità, competenza e ricerca dell'eccellenza hanno pagato ancora una volta. La vera fortuna sta nell'aver trovato clienti come voi, con i nostri stessi valori.

AcomeA
SOCIETÀ DI GESTIONE DEL RISPARMIO